

## Maaüksuse asukoht

Maakond Viljandi maakond	Vald / linn Mulgi vald	Metskond
Kinnistu number 965539	Kinnistu nimetus	

## Metsakaitseekspektiivid

Number	Katastritunnus	Kvartal	Eraldis	Pindala (ha)	Tööliik	Otsuse kp	Kehtiv kuni
10000010476	60001:002:0510		41	0.68	lageraie	07.12.2022	06.12.2023
10000010476	60001:002:0510		39	0.17	lageraie	07.12.2022	06.12.2023
10000010476	60001:002:0510		40	0.18	lageraie	07.12.2022	06.12.2023

## Metsa seisukorra hinnang

MKE nr **10000010476**, katastritunnus 60001:002:0510, eraldis nr 41, 39, 40.

Eraldistel 39; 40 ja 41 kuusikud tugevasti kahjustatud kooreüraskite poolt. Okkad punased ja koor lahti. Eraldisel 41 on ka mitmes vanuses tormimurdu. Kahjustused likvideerida lageraie korras ja alustada uue metsapõlvkonna kasvatamisega.

## Tingimused ja soovitused

MKE nr **10000010476**, katastritunnus 60001:002:0510, eraldis nr 41, 39, 40.

Uue metsapõlvkonna kujundamisel eelistada segapuistute teket  
Talvel raiutud okaspuumaterjal tuleb metsast välja vedada 01.juuniks. 01.mai-31.augustini raiutud toores okaspuumaterjal tuleb metsast välja vedada ühe kuu jooksul raie tegemisest arvates.

## Märkused

MKE nr **10000010476**, katastritunnus 60001:002:0510, eraldis nr 41, 39, 40.

Tulenevalt MS § 25 lg-st 1 on metsaomanikul kohustus rakendada metsauuendamise võtteid kahe aasta jooksul raie tegemisest arvates ning § 24 lg-st 3 on metsaomanikul kohustus tagada viis aastat pärast raiet või hukkumist uuenenud mets.

Katastritunnus 60001:002:0510

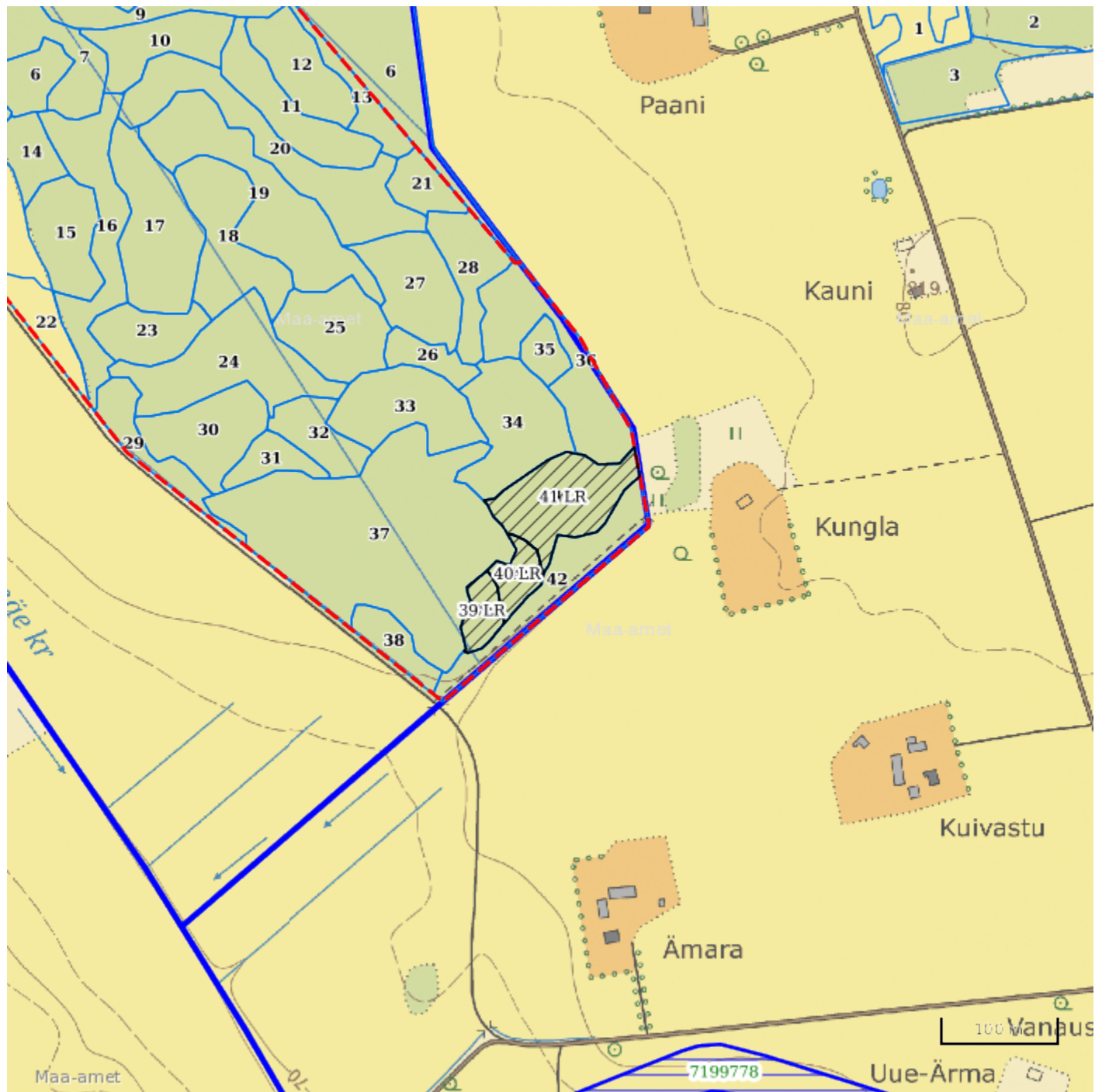

Legend

1:5000

Kaardikiht	
	Põhikaart: Maa-amet 17.01.2023
	Metsaregister: Eraldised 17.01.2023
	Maa-amet: Katastriüksused 17.01.2023
	Metsaregister: Metsateatised 17.01.2023