

Allikas: Metsaressursi arvestuse riiklik register**REGISTRIKANNE nr. 50000354450**

Omanik

Nimi või nimetus OÜ Männiku Farm
Isikukood / registrikood 10292759

 Volitatud esindaja Kasutusvaldaja

Nimi AARNE KASK
Isikukood 36702245223

Kontaktaadress

Address Liivalaia tn 32, Kesklinna linnaosa, Tallinn, Harju maakond	Postiindeks 10118	Telefon 5111666	e-posti aadress aarne@maad.ee
------------------------------------------------------------------------	----------------------	--------------------	----------------------------------

Maaüksuse asukoht

Maakond Lääne-Viru maakond	Vald / linn Vinni vald	Metskond
Kinnistu number 2155231	Kinnistu nimetus TIINA	

Esitamise kp	Katastritunnus	Kvartal	Eraldis	Pindala	Tööliik	Maht	Otsus kp	Otsus	Kehtiv kuni
06.05.2020	90005:002:1750		2	1.70	lageraie	585	06.05.2020	JAH	05.05.2021

Registreerimisest keeldumise põhjused/ soovitud/ täiendavad tingimused

Metsateatis nr 50000354450, katastritunnus 90005:002:1750, eraldis nr 2.

Lugupeetud metsateatise esitaja. Hoiatame, et kavandatud tööala kattub objektiga: vooluvesi_veekaitse; Mihklimurru oja VEE1060300. Tingimused tööde teostamisel : 1. Veekaitsevööndis on lubatud raiuda vigastatud, surnud, vette langenud ning veekogu poole lamanduvaid puid ja põõsaid. 2. Tööde tegemisel on keelatud raiejäätmete ladustamine veekogusse 3. Ei ole lubatud veekogu läbimine mootorsõidukiga. Soovitud: Vee-elustiku häiringute ning pinnase kahjustamise vältimiseks on soovitat teostada raietöid võimalusel külmunud pinnasega.

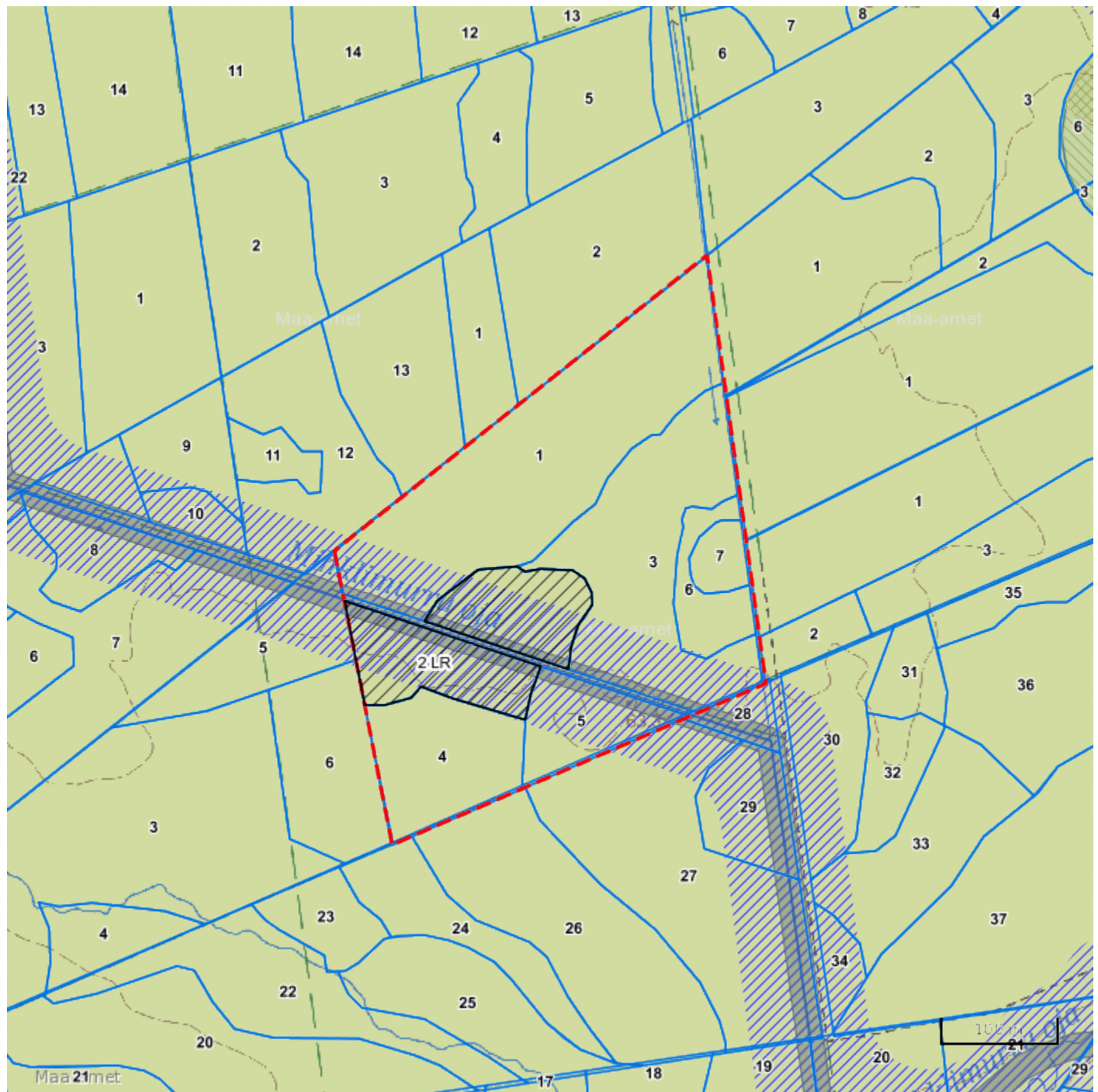

Registreerija: Keskkonnaamet

Katastritunnus 90005:002:1750



Legend

1:5000

Kaardikiht	
	Põhikaart: Maa-amet 06.05.2020
	Metsaregister: Eraldised 06.05.2020
	Maakatastri andmed 06.05.2020
	Metsaregister: Metsateatised 06.05.2020

Keskkonnaamet
 Registrikood 70008658
 Narva mnt 7a
 15172 Tallinn, Eesti

telefon: 662 5999
 e-post: klienditugi@keskkonnaamet.ee
<http://www.keskkonnaamet.ee>