

Maaüksuse asukoht

Maakond Valga maakond	Vald / linn Otepää vald	Metskond
Kinnistu number 1108640	Kinnistu nimetus UUE-KAARNA	

Number	Esitamise kp	Katastritunnus	Kvartal	Eraldis	Pindala (ha)	Tööliik	Maht (tm)	Otsuse kp	Otsus	Kehtiv kuni
50000436503	28.10.2020	63602:001:1281		16	0.80	lageraie	276	29.10.2020	JAH	28.10.2021

Registreerimisest keeldumise põhjused/soovitused/täiendavad tingimused

Metsateatis nr **50000436503**, katastritunnus 63602:001:1281, eraldis nr 16.

Lugupeetud metsateatise esitaja

Keskkonnaamet esitab teile raie registreerimise otsuse, tähelepanu juhtimise ja soovitusel.

Kavandatud raieala asub Keskkonnaregistri andmetel Otepää looduspargis Otepää piiranguvööndis.

Keskkonnaamet soovitab:

1. Lindude pesitsusaegse häirimise vältimiseks teostada raie väljaspool lindude pesitsusperioodi. Lindude pesitsuse kõrgeaeg on 15. märtsist 31. juulini.

Keskkonnaamet juhib tähelepanu:

1. Otepää looduspargi kaitse-eeskirja kohaselt tuleb raie tegemisel jätta raielangile hektari kohta alles vähemalt 20 tihumeetrit puid.

Kaitsekord Otepää looduspargis on sätestatud Vabariigi Valitsuse 01.12.2016 määruse nr 135 „Otepää looduspargi kaitse-eeskiri“ (edaspidi kaitse-eeskiri).

Kaitse-eeskirja § 16 lõike 5 kohaselt tuleb elustiku mitmekesisuse säilitamiseks raiete tegemisel metsamaal, välja arvatud hall-lepikutes, jätta raielangile hektari kohta alles vähemalt 20 tihumeetrit puid, mida ei koristata ja mis jäävad metsa alatiseks. Elustiku mitmekesisuse tagamiseks alles jäetavad puud valitakse eri puuliikide esimese rinde suurima diameetriga puude hulgast, eelistades kõvalehtpuid, mände ja haabasid, samuti eritunnustega, nagu põlemisjälgede, õõnsuste, tuuleluudade või suurte okstega puid.

Hüpoteegipidaja kooskõlastus registreeritud kirjaga nr 13-2/20/17593.



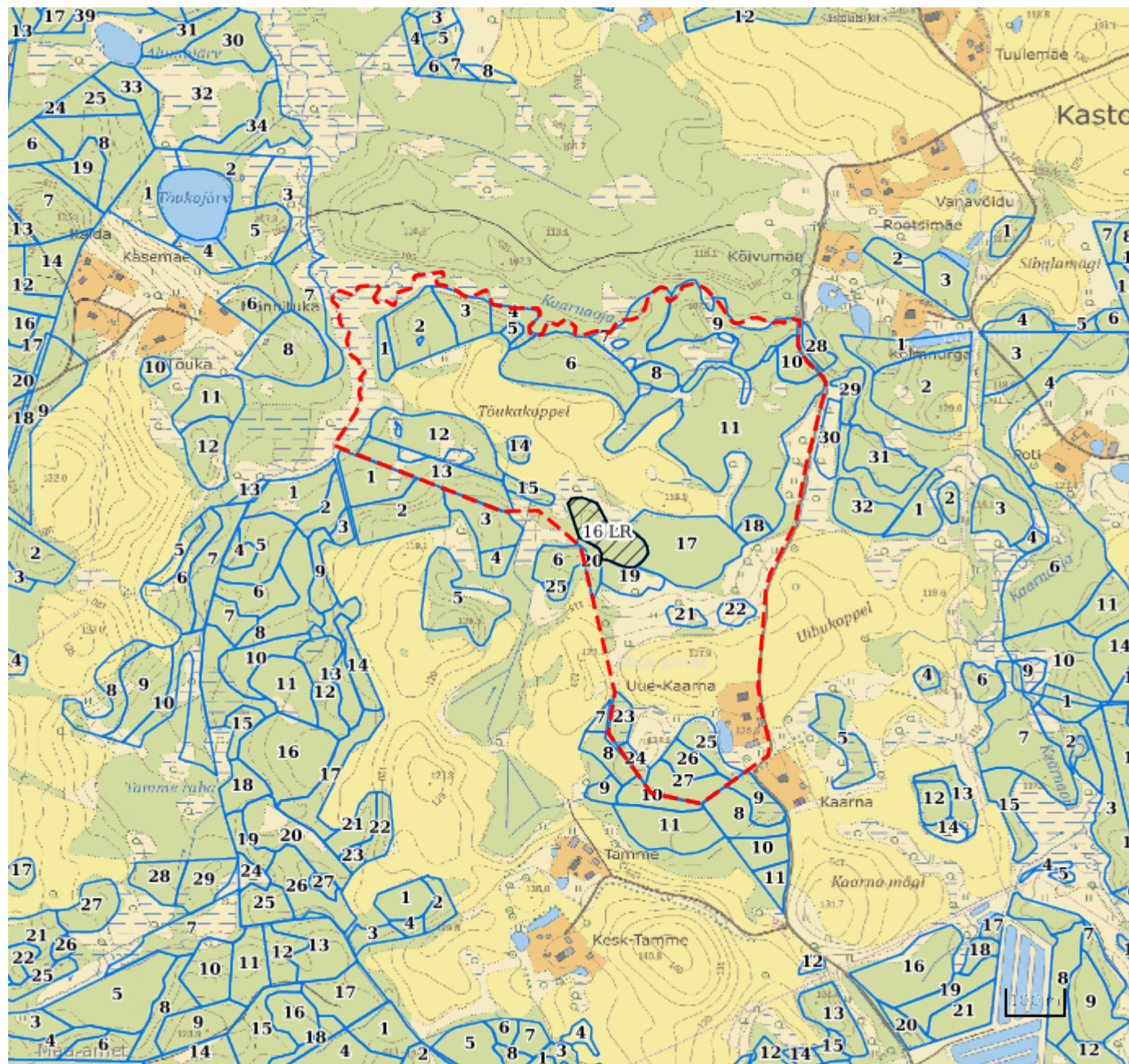

Täname, et majandate metsa säästvalt!

Katastritunnus 63602:001:1281



Legend

1:10000

Kaardikiht	
	Põhikaart: Maa-amet 16.11.2020
	Metsaregister: Eraldised 16.11.2020
	Maa-amet: Katastriüksused 16.11.2020
	Metsaregister: Metsateatiseid 16.11.2020
	Metsaregister: Metsateatiseid (EI otsus) 16.11.2020
	Metsaregister: Kahjustusteatiseid 16.11.2020

Keskkonnaamet
 Registrikood 70008658
 Narva mnt 7a
 15172 Tallinn, Eesti

telefon: 662 5999
 e-post: klienditugi@keskkonnaamet.ee
<http://www.keskkonnaamet.ee>