

Maaüksuse asukoht

Maakond Järva maakond	Vald / linn Türi vald	Metskond
Kinnistu number 1928336	Kinnistu nimetus Saare 1	

Metsakaitseekspektiivid

Number	Katastritunnus	Kvartal	Eraldis	Pindala (ha)	Tööliik	Otsuse kp	Kehtiv kuni
10000010414	93701:001:0108		9	1.04	lageraie	30.11.2022	29.11.2023

Metsa seisukorra hinnang

MKE nr **10000010414**, katastritunnus 93701:001:0108, eraldis nr 9.

Kuuse enamusega puistu, vana tugevaastmelise põdrakahjustusega, millega kaasnevad teised tüvemädanikud ja seenhaigused. Lisaks on kooreüraski, juurepessi, külmaseene ja tormi kahjustus. Esineb palju erinevas lagunemisastmes lamapuitu. Kahjustusalal ei ole puistu elujõuline.

Tingimused ja soovitused

MKE nr **10000010414**, katastritunnus 93701:001:0108, eraldis nr 9.

Puistu raiuda lageraie korras. Raiesmik uuendada kuuse või kasega, soovitavalt segapuistuna. Metsa majandamise eeskirja § 13 lg 1 kohaselt kasvavaid säilikipuid või nende säilinud püstiseisvaid osi tuleb lageraielangil säilitada tüvepuidu kogumahuga vähemalt viis tihumeetrit ühe hektari kohta, üle viie hektari suurusel lageraielangil vähemalt kümme tihumeetrit ühe hektari kohta. Säilikpuud koristamisele ei kuulu ja jäävad metsa alatiseks.

Talvel raiutud toores okaspuumaterjal tuleb metsast välja vedada 01. juuniks. 1. maist kuni 31. augustini raiutud toores okaspuumaterjal tuleb metsast välja vedada ühe kuu jooksul raie tegemisest arvates. Juurepessi leviku peatamiseks okaspuukännud töödelda bioregulaatoriga.

Märkused

MKE nr **10000010414**, katastritunnus 93701:001:0108, eraldis nr 9.

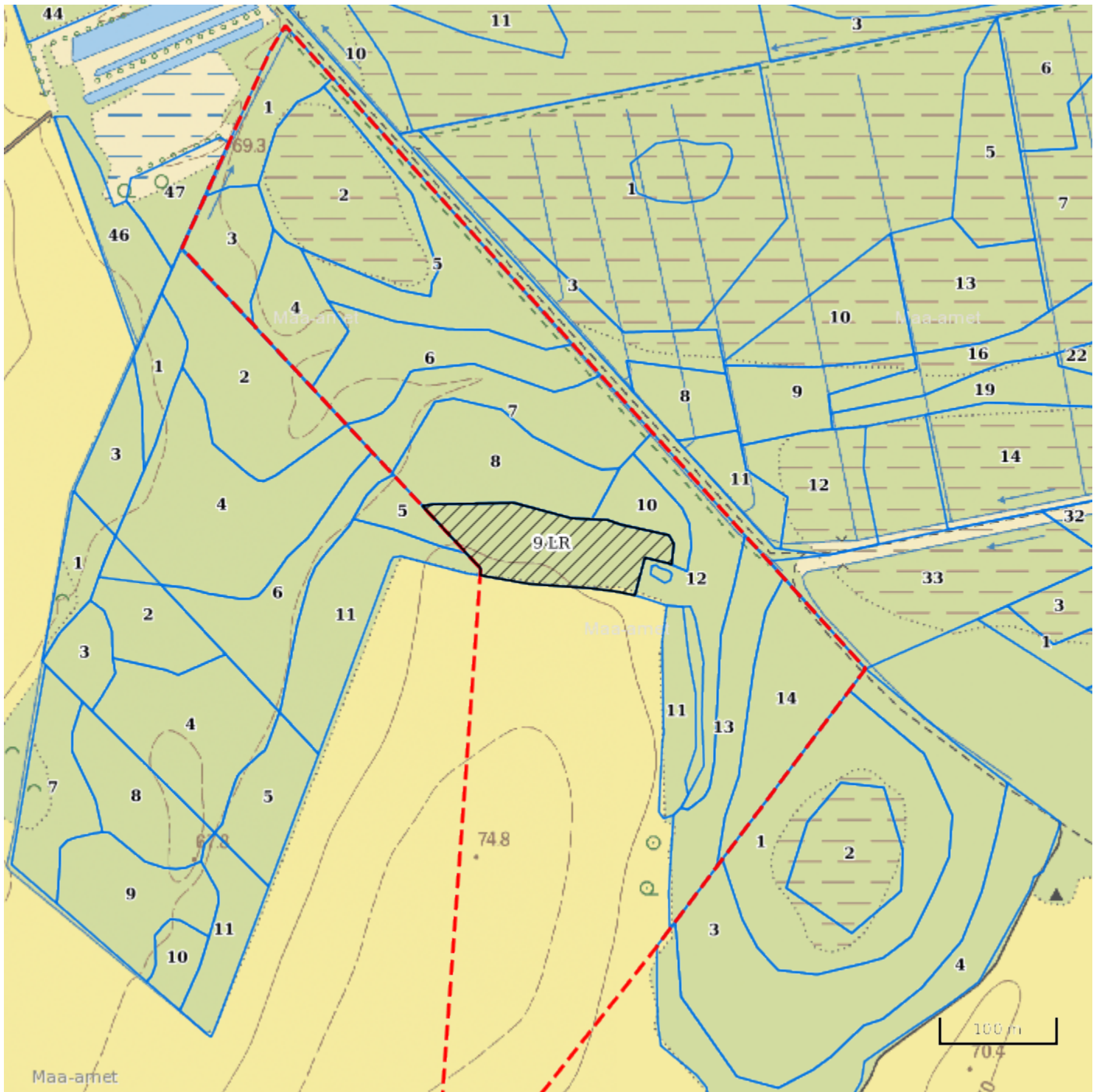

Raiemaht on võetud inventeerimisandmetest. Tulenevalt metsaseaduse § 25 lg-st 1 on metsaomanikul kohustus rakendada metsa uuendamise võtteid kahe aasta jooksul hukkumisest või raiest arvates ning § 24 lg-st 3 on metsaomanikul kohustus tagada viis aastat pärast raiet või hukkumist uuenenud mets. Lisatud asendiplaan.

Katastritunnus 93701:001:0108



Legend

1:5000

Kaardikiht	
	Põhikaart: Maa-amet 07.03.2023
	Metsaregister: Eraldised 07.03.2023
	Maa-amet: Katastriüksused 07.03.2023
	Metsaregister: Metsateatised 07.03.2023