

Allikas: Metsaressursi arvestuse riiklik register**REGISTRIKANNE nr. 50000691178**

Omanik

Nimi või nimetus INDREK SAAREPERA
Isikukood / registrikood 36804160226

 Volitatud esindaja Kasutusvaldaja

Nimi
Isikukood

Kontaktaadress

Address	Postiindeks	Telefon	e-posti aadress abvisuaal@gmail.com
---------	-------------	---------	--

Maaüksuse asukoht

Maakond Harju maakond	Vald / linn Saue vald	Metskond
Kinnistu number 9674302	Kinnistu nimetus	

Esitamise kp	Katastritunnus	Kvartal	Eraldis	Pindala	Tööliik	Maht	Otsus kp	Otsus	Kehtiv kuni
20.07.2022	72704:003:0165		5	0.29	lageraie	75	20.07.2022	JAH	19.07.2023

Registreerimisest keeldumise põhjused/ soovitud/ täiendavad tingimused

Metsateatis nr 50000691178, katastritunnus 72704:003:0165, eraldis nr 5.

Metsateatis vastab Metsaseaduse §41 lg 8¹ nõuetele. Otsust on võimalik vaidlustada 30 päeva jooksul teatavaks tegemisest arvates, esitades vaide Keskkonnaametile haldusmenetluse seaduses sätestatud korras või kaebuse halduskohtusse halduskohtumenetluse seadustikus sätestatud korras.

Looduskaitseaduse (LKS §55 lg 6¹) alusel on keelatud looduslikult esinevate lindude tahtlik häirimine, eriti pesitsemise ja poegade üleskasvatamise ajal. Lindude pesitsemise tippaeg on aprilli keskpaigast suve keskpaigani. Lindude asustustihedus on reeglina kõrgem segametsades (laane-, salu- ja soovikumetsades) ning kasvab metsa vanuse tõustes.

Aitäh, et aitad hoida loodust ja elurikkust.

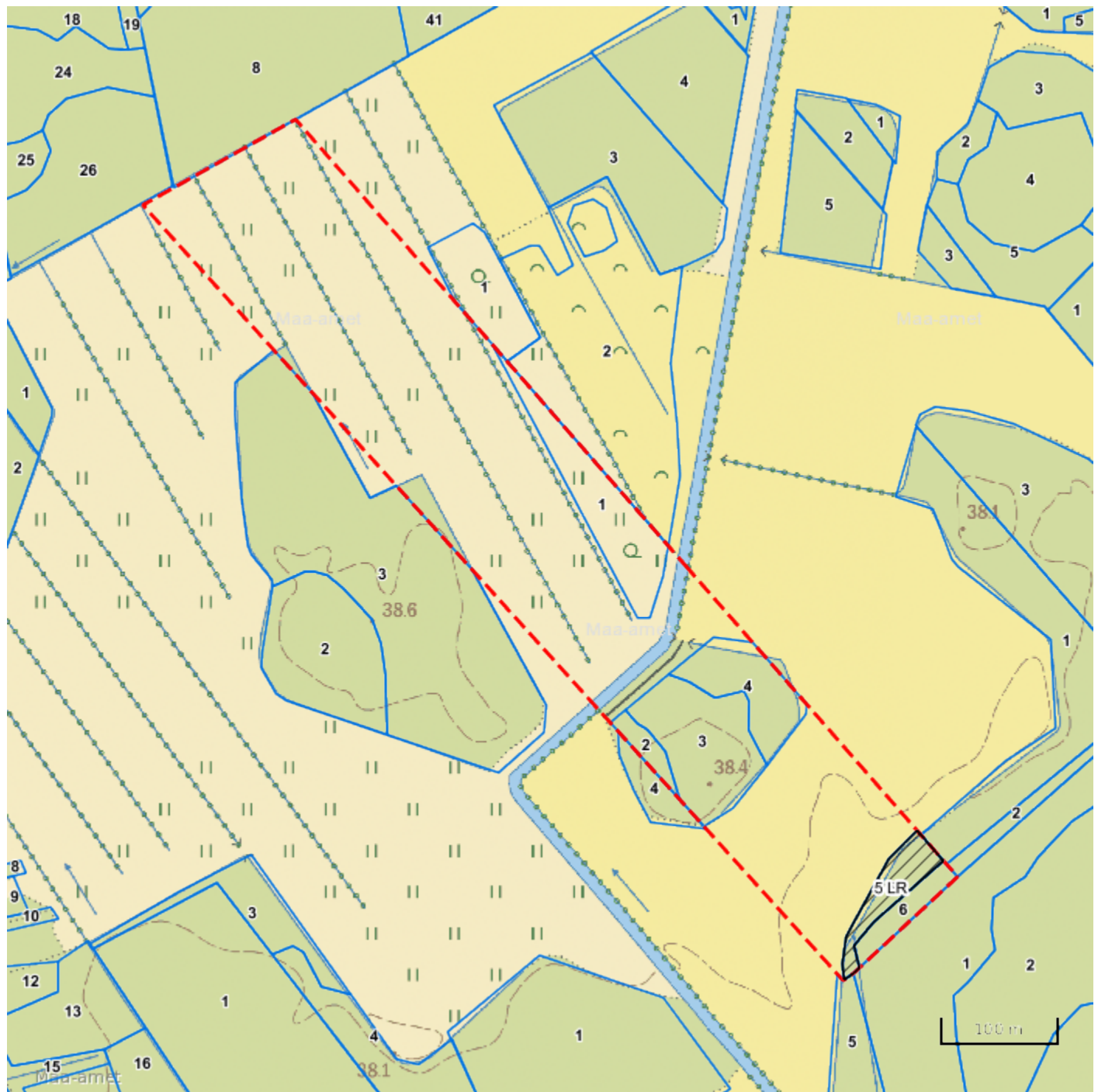

Registreerija: Keskkonnaamet

Katastritunnus 72704:003:0165



Legend

1:5000

Kaardikiht	
	Põhikaart: Maa-amet 20.07.2022
	Metsaregister: Eraldised 20.07.2022
	Maakatastri andmed 20.07.2022
	Metsaregister: Metsateatised 20.07.2022

Keskkonnaamet
 Registrikood 70008658
 Narva mnt 7a
 15172 Tallinn, Eesti

telefon: 662 5999
 e-post: klienditugi@keskkonnaamet.ee
<http://www.keskkonnaamet.ee>