

## Maaüksuse asukoht

|                           |                          |           |
|---------------------------|--------------------------|-----------|
| Maakond<br>Harju maakond  | Vald / linn<br>Saue vald | Metsakond |
| Kinnistu number<br>111302 | Kinnistu nimetus<br>Kase |           |

| Number      | Esitamise kp | Katastritunnus | Kvartal | Eraldis | Pindala (ha) | Tööliik       | Maht (tm) | Otsuse kp  | Otsus | Kehtiv kuni |
|-------------|--------------|----------------|---------|---------|--------------|---------------|-----------|------------|-------|-------------|
| 50000530624 | 05.08.2021   | 72703:002:0170 |         | 3       | 0.75         | lageraie      | 134       | 05.08.2021 | JAH   | 04.08.2022  |
| 50000530626 | 05.08.2021   | 72703:002:0170 |         | 2       | 2.07         | lageraie      | 524       | 05.08.2021 | JAH   | 04.08.2022  |
| 50000530628 | 05.08.2021   | 72703:002:0170 |         | 1       | 0.92         | harvendusraie | 160       | 05.08.2021 | JAH   | 04.08.2022  |

## Registreerimisest keeldumise põhjused/soovitused/täiendavad tingimused

Metsateatis nr **50000530624**, katastritunnus 72703:002:0170, eraldis nr 3.

Lugupeetud metsateatise esitaja. Hoiatame, et kavandatud tööala kattub objektiga: Ranna või kalda veekaitsevöönd; Maidla jõgi Tulenevalt Metsaseaduse § 41 lg 7, Veeseaduse §117 lg 2, § 119 p 2 ja 6, § 121 lg 1 ja 2 järgida raietel järgnevaid tingimusi ja soovitusi. Tingimused: 1. Tööde tegemisel on keelatud raiejäätmete jätmine veekogusse (alus: Veeseadus § 117 lg 2) 2. Ei ole lubatud veekogu läbimine mootorsõidukiga (alus: Veeseadus §119 p 6) Soovitused: 1. Vee-elustiku häiringute ning pinnase kahjustamise vältimiseks on soovitatav teostada raietöid võimalusel külmunud pinnasega. 2. Uuendusraietel soovitame säilitada veekogu veekaitsevööndis maksimaalselt alusmetsa ja põõsarinnet. Soovitus ei kehti maaparandussüsteemi ehitamiseks ja hoiuks alus: Veeseadus § 119 p 2

Lugupeetud metsateatise esitaja. Hoiatame, et kavandatud tööala kattub objektiga: Ranna või kalda veekaitsevöönd; MAIDLA JÕGI Tulenevalt Metsaseaduse § 41 lg 7, Veeseaduse §117 lg 2, § 119 p 2 ja 6, § 121 lg 1 ja 2 järgida raietel järgnevaid tingimusi ja soovitusi. Tingimused: 1. Tööde tegemisel on keelatud raiejäätmete jätmine veekogusse (alus: Veeseadus § 117 lg 2) 2. Ei ole lubatud veekogu läbimine mootorsõidukiga (alus: Veeseadus §119 p 6) Soovitused: 1. Vee-elustiku häiringute ning pinnase kahjustamise vältimiseks on soovitatav teostada raietöid võimalusel külmunud pinnasega. 2. Uuendusraietel soovitame säilitada veekogu veekaitsevööndis maksimaalselt alusmetsa ja põõsarinnet. Soovitus ei kehti maaparandussüsteemi ehitamiseks ja hoiuks alus: Veeseadus § 119 p 2

Metsateatis vastab Metsaseaduse §41 lg 8<sup>1</sup> nõuetele. Otsust on võimalik vaidlustada 30 päeva jooksul teatavaks tegemisest arvates, esitades vaide Keskkonnaametile haldusmenetluse seaduses sätestatud korras või kaebuse halduskohtusse halduskohtumenetluse seadustikus sätestatud korras.

Metsateatis nr **50000530626**, katastritunnus 72703:002:0170, eraldis nr 2.

Metsateatis vastab Metsaseaduse §41 lg 8<sup>1</sup> nõuetele. Otsust on võimalik vaidlustada 30 päeva jooksul teatavaks tegemisest arvates, esitades vaide Keskkonnaametile haldusmenetluse seaduses sätestatud korras või kaebuse halduskohtusse halduskohtumenetluse seadustikus sätestatud korras.

Metsateatis nr **50000530628**, katastritunnus 72703:002:0170, eraldis nr 1.

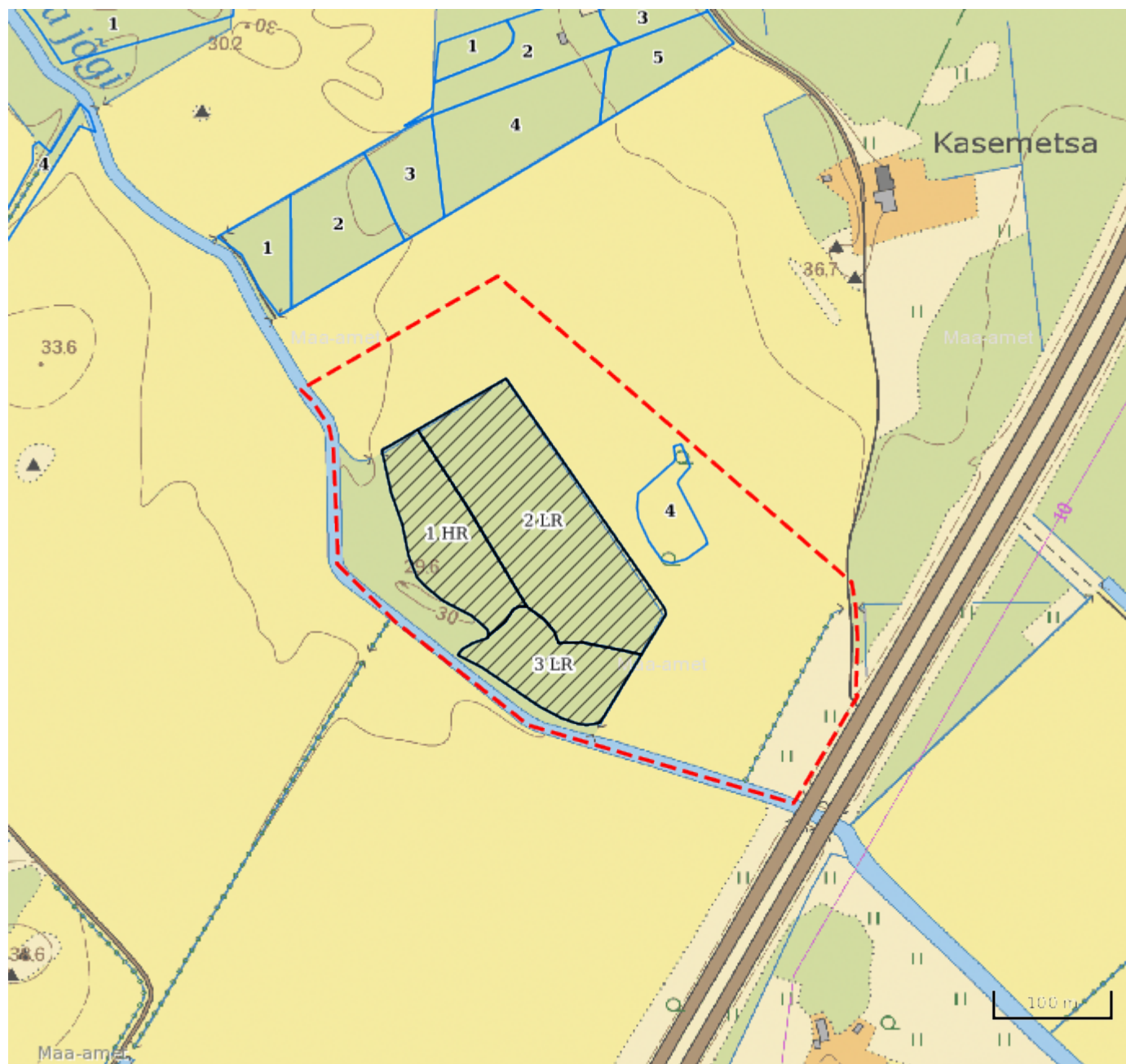

Lugupeetud metsateatise esitaja. Hoiatus! Metsa inventeerimise andmetel võib kavandatava raiemahu korral I rinde rinnaspindala langeda alla raiejärgset lubatud piirväärtust 13.5. Metsa majandamise eeskirja § 6 lg 4 kohaselt on see keelatud.

Metsateatis vastab Metsaseaduse §41 lg 8<sup>1</sup> nõuetele. Otsust on võimalik vaidlustada 30 päeva jooksul teatavaks tegemisest arvates, esitades vaide Keskkonnaametile haldusmenetluse seaduses sätestatud korras või kaebuse halduskohtusse halduskohtumenetluse seadustikus sätestatud korras.



**Legend**

**1:5000**

| Kaardikiht  |  |
|---|--|
|   | Põhikaart: Maa-amet 07.09.2021                     |
|  | Metsaregister: Eraldised 07.09.2021                |
|  | Maa-amet: Katastriüksused 07.09.2021               |
|  | Metsaregister: Metsateatased 07.09.2021            |
|  | Metsaregister: Metsateatased (EI otsus) 07.09.2021 |
|  | Metsaregister: Kahjustusteatased 07.09.2021        |