

**Allikas: Metsaressursi arvestuse riiklik register****REGISTRIKANNE nr. 50000522042**

Omanik

Nimi või nimetus TOIVU LOKS
Isikukood / registrikood 35403184721

[ ] Volitatud esindaja [ ] Kasutusvaldaja

Nimi
Isikukood

Kontaktaadress

Aadress	Postiindeks	Telefon	e-posti aadress anttiloks@gmail.com
---------	-------------	---------	----------------------------------------

Maaüksuse asukoht

Maakond Lääne maakond	Vald / linn Haapsalu linn	Metskond
Kinnistu number 76732	Kinnistu nimetus Kõnnu	

Esitamise kp	Katastritunnus	Kvartal	Eraldis	Pindala	Tööliik	Maht	Otsus kp	Otsus	Kehtiv kuni
14.07.2021	67401:011:0300		5	0.49	lageraie	134	14.07.2021	JAH	13.07.2022

**Registreerimisest keeldumise põhjused/ soovitud/ täiendavad tingimused**

Metsateatis nr 50000522042, katastritunnus 67401:011:0300, eraldis nr 5.

Lugupeetud metsateatise esitaja. Keskkonnaamet juhib tähelepanu järgnevale:

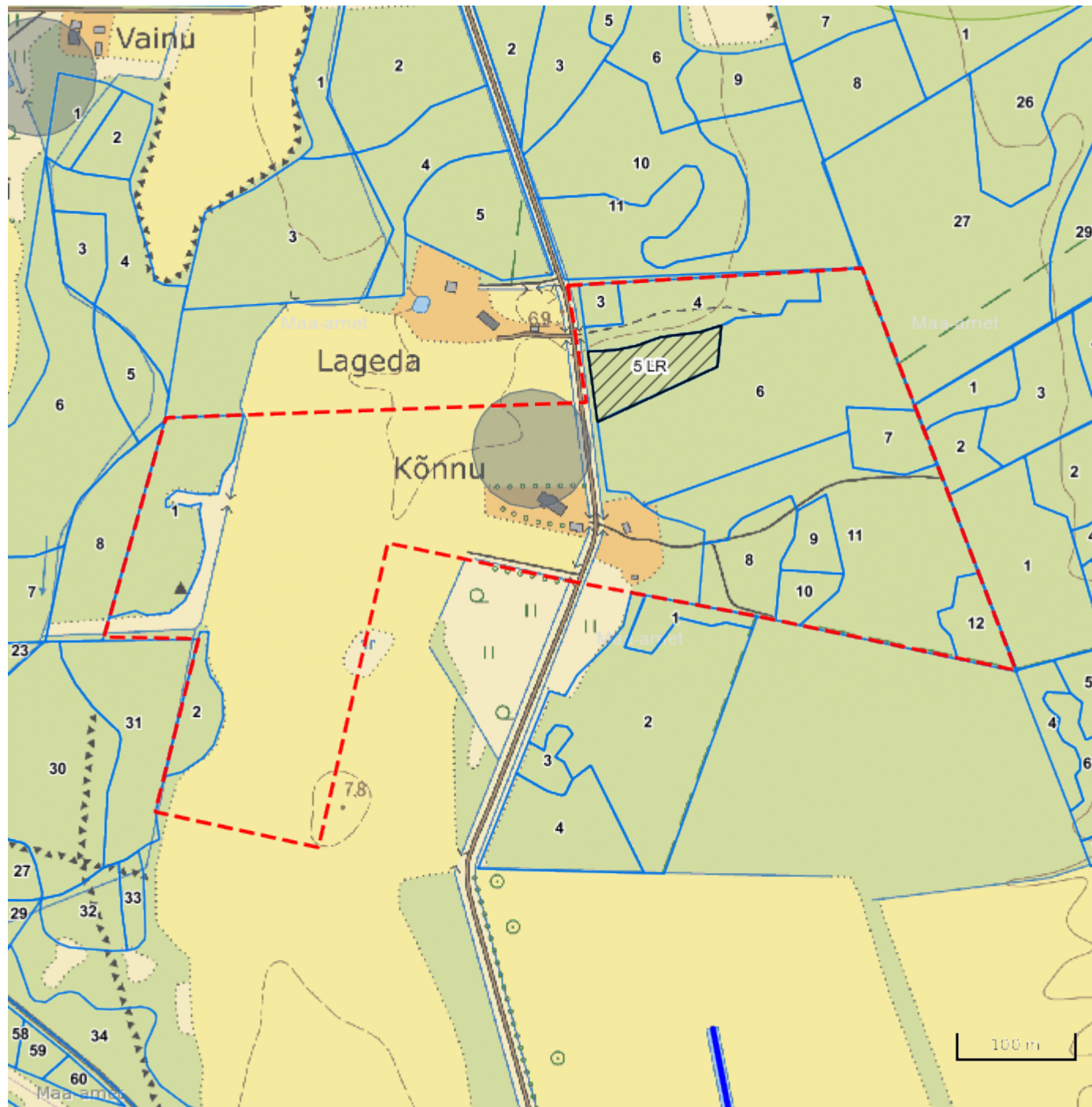

- Raietööd teha vastavalt Haapsalu Linnavalitsuse 05.07.2021 kirjas nr 5-2/1/21-34 toodud tingimustele ja soovitudele.
- Metsaseaduse § 29 lõike 1, 2 ja 3 kohaselt tuleb jätta lageraielangile säilikipuid ja seemnepuid. Metsateatis vastab Metsaseaduse §41 lg 8<sup>1</sup> nõuetele. Otsust on võimalik vaidlustada 30 päeva jooksul teatavaks tegemisest arvates, esitades vaide Keskkonnaametile haldusmenetluse seaduses sätestatud korras või kaebuse halduskohtusse halduskohtumenetluse seadustikus sätestatud korras.

Registreerija: Pille Kaisel  
Keskkonnaamet  
spetsialist



**Legend**

**1:5000**

<b>Kaardikiht</b>	
	Põhikaart: Maa-amet 14.07.2021
	Metsaregister: Eraldised 14.07.2021
	Maakatastri andmed 14.07.2021
	Metsaregister: Metsateatised 14.07.2021