

Maaüksuse asukoht

Maakond Põlva maakond	Vald / linn Kanepi vald	Metsakond
Kinnistu number 390538	Kinnistu nimetus KAKKO 2	

Number	Esitamise kp	Katastritunnus	Kvartal	Eraldis	Pindala (ha)	Tööliik	Maht (tm)	Otsuse kp	Otsus	Kehtiv kuni
50000252978	29.08.2019	28502:004:0624		3	0.60	harvendusraie	8	29.08.2019	JAH	28.08.2020
50000252976	29.08.2019	28502:004:0624		4	0.80	harvendusraie	8	29.08.2019	JAH	28.08.2020
50000252974	29.08.2019	28502:004:0624		5	0.50	lageraie	195	29.08.2019	JAH	28.08.2020
50000252970	29.08.2019	28502:004:0624		7	1.90	sanitaarraie	19	29.08.2019	JAH	28.08.2020
50000252968	29.08.2019	28502:004:0624		8	1.40	lageraie	428	29.08.2019	JAH	28.08.2020
50000252966	29.08.2019	28502:004:0624		9	0.20	lageraie	28	29.08.2019	JAH	28.08.2020

Registreerimisest keeldumise põhjused/soovitused/täiendavad tingimused



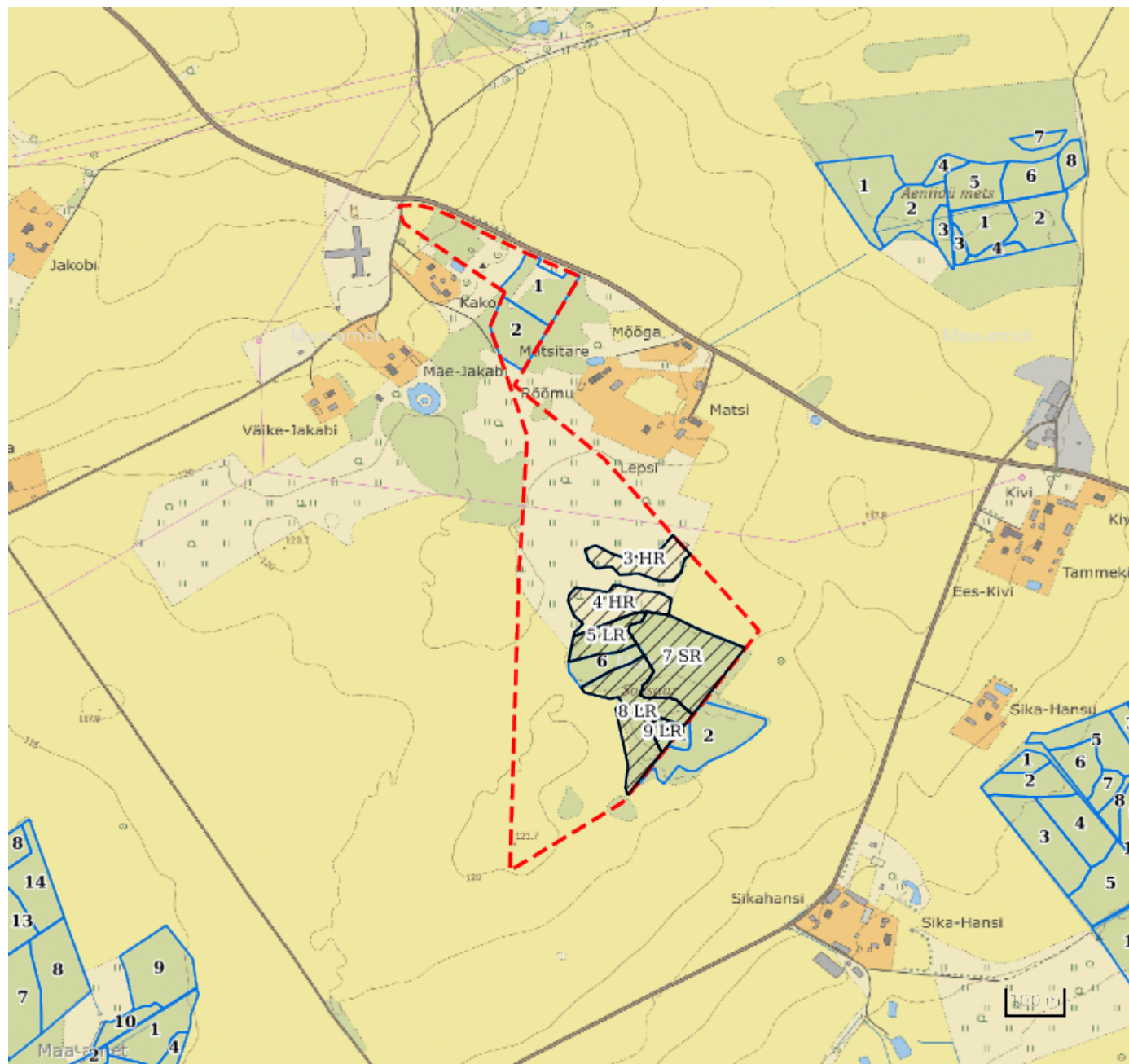

Metsateatis nr **50000252970**, katastritunnus 28502:004:0624, eraldis nr 7.

Juhime tähelepanu metsa majandamise eeskirja § 7 punktile 10, mille kohaselt on sanitaarraie käigus lubatud raiuda metsata metsamaal või noorendikus paiknevaid üksikpuude rinde puid, mis pole säilikpuud. Metsa majandamise eeskirja § 13 lõike 1 kohaselt tuleb kasvavaid säilikpuud või nende säilinud püstiseisvaid osi lageraielangil säilitada tüvepuudu kogumahuga vähemalt viis tihumeetrit ühe hektari kohta. Metsaseaduse § 29 lõike 1 punkti 3 kohaselt jäetud säilikpuud koristamisele ei kuulu ja jäävad metsa alaliseks. Sanitaarraie on lubatud, kuid raie tegemise käigus tuleb jälgida, et ei raiutaks ära lageraielangile jäetud säilikpuud.



Legend

1:10000

Kaardikiht	
Põhikaart: Maa-amet 19.11.2019	
	Metsaregister: Eraldised 19.11.2019
	Maa-amet: Katastriüksused 19.11.2019
	Metsaregister: Metsateatised 19.11.2019
	Metsaregister: Metsateatised (EI otsus) 19.11.2019
	Metsaregister: Kahjustusteatised 19.11.2019