

Maaüksuse asukoht

Maakond Võru maakond	Vald / linn Võru vald	Metskond
Kinnistu number 1902241	Kinnistu nimetus METSÄ	

Number	Esitamise kp	Katastritunnus	Kvartal	Eraldis	Pindala (ha)	Tööliik	Maht (tm)	Otsuse kp	Otsus	Kehtiv kuni
50000573656	10.11.2021	87401:002:1630		8	0.21	lageraie	Ei kuvata	12.11.2021	JAH	11.11.2022
50000573658	10.11.2021	87401:002:1630		6	0.60	lageraie	Ei kuvata	12.11.2021	JAH	11.11.2022

Registreerimisest keeldumise põhjused/soovitused/täiendavad tingimused

Metsateatis nr **50000573656**, katastritunnus 87401:002:1630, eraldis nr 8.

Lugupeetud metsateatise esitaja

Keskkonnaamet esitab Teile lageraie registreerimise, soovitus ja tähelepanu juhtimise.

Kavandatud raieala asub Keskkonnaregistri andmetel Haanja looduspargi Pärändmaastiku piiranguvööndis.

Keskkonnaamet soovitab:

- Lindude pesitsusaegse häirimise vältimiseks teostada raiet ajavahemikus 1.august - 14. märts.

Keskkonnaamet juhib tähelepanu:

- Haanja looduspargi kaitse-eeskirja kohaselt tuleb raie tegemisel raielangile jätta hektari kohta alles vähemalt 20 tihumeetrit puid.

Kaitsekord Haanja looduspargis on sätestatud Vabariigi Valitsuse 22.01.2015 määrusega nr 10 „Haanja looduspargi kaitse-eeskiri“ (edaspidi kaitse-eeskiri).

Kaitse-eeskirja § 15 lõike 4 kohaselt tuleb raie tegemisel elustiku mitmekesisuse säilitamiseks jätta raielangile, välja arvatud hall-lepikutes, hektari kohta alles vähemalt 20 tihumeetrit puid, mida ei koristata ja mis jäävad metsa alatiseks. Alles jäetavad puud valitakse eri puuliikide esimese rinde suurima diameetriga puude hulgast, eelistades kõvalehtpuid, mände ja haabasid.

Metsaseaduse § 41 lõigetest 7 ja 8 tulenevalt peab Keskkonnaamet hindama metsateatisega kavandatud tegevuse õigusaktide nõuetele vastavust ning kui kavandatud raie ei vasta õigusaktide nõuetele on Keskkonnaametil õigus selle registreerimisest keelduda.

Lugupidamisega

Margit Avikson

metsahoiu vanemspetsialist

Metsateatis vastab Metsaseaduse §41 lg 8¹ nõuetele. Otsust on võimalik vaidlustada 30 päeva jooksul teatavaks tegemisest arvates, esitades vaide Keskkonnaametile haldusmenetluse seaduses sätestatud korras või kaebuse halduskohtusse halduskohtumenetluse seadustikus sätestatud korras.

Metsateatis nr **50000573658**, katastritunnus 87401:002:1630, eraldis nr 6.

Lugupeetud metsateatise esitaja

Keskkonnaamet esitab Teile lageraie registreerimise, soovitus ja tähelepanu juhtimise.

Kavandatud raieala asub Keskkonnaregistri andmetel Haanja looduspargi Pärändmaastiku piiranguvööndis.

Keskkonnaamet soovitab:

- Lindude pesitsusaegse häirimise vältimiseks teostada raiet ajavahemikus 1.august - 14. märts.

Keskkonnaamet juhib tähelepanu:

1. Haanja looduspargi kaitse-eeskirja kohaselt tuleb raie tegemisel raielangile jätta hektari kohta alles vähemalt 20 tihumeetrit puid.

Kaitsekord Haanja looduspargis on sätestatud Vabariigi Valitsuse 22.01.2015 määrusega nr 10 „Haanja looduspargi kaitse-eeskiri“ (edaspidi kaitse-eeskiri).

Kaitse-eeskirja § 15 lõike 4 kohaselt tuleb raie tegemisel elustiku mitmekesisuse säilitamiseks jätta raielangile, välja arvatud hall-lepikutes, hektari kohta alles vähemalt 20 tihumeetrit puid, mida ei koristata ja mis jäävad metsa alatiseks. Alles jäetavad puud valitakse eri puuliikide esimese rinde suurima diameetriga puude hulgast, eelistades kõvalehtpuid, mände ja haabasid.

Metsaseaduse § 41 lõigetest 7 ja 8 tulenevalt peab Keskkonnaamet hindama metsateatisega kavandatud tegevuse õigusaktide nõuetele vastavust ning kui kavandatud raie ei vasta õigusaktide nõuetele on Keskkonnaametil õigus selle registreerimisest keelduda.

Lugupidamisega

Margit Avikson



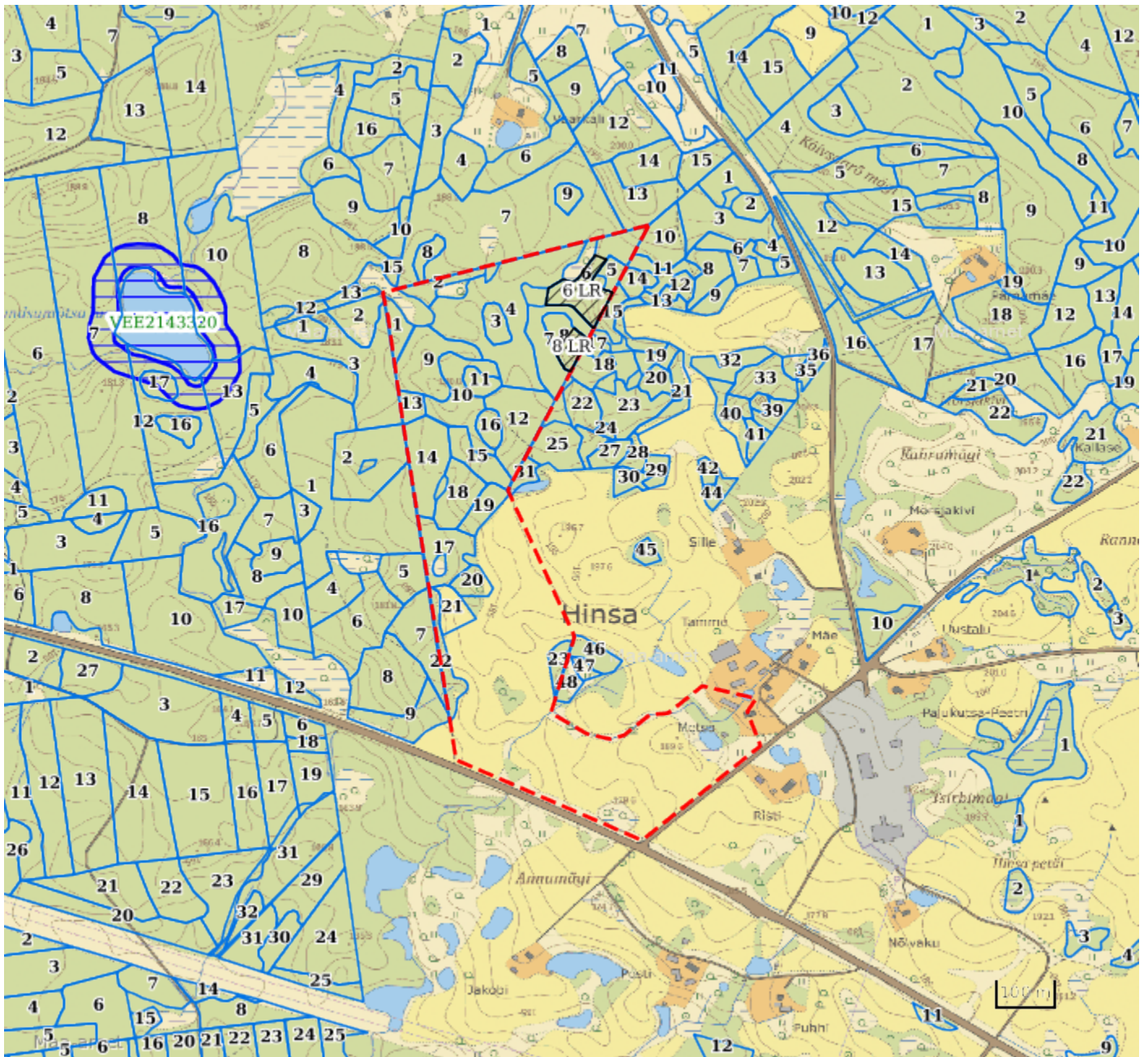

metsahoiu vanemspetsialist

Metsateatis vastab Metsaseaduse §41 lg 8¹ nõuetele. Otsust on võimalik vaidlustada 30 päeva jooksul teatavaks tegemisest arvates, esitades vaide Keskkonnaametile haldusmenetluse seaduses sätestatud korras või kaebuse halduskohtusse halduskohtumenetluse seadustikus sätestatud korras.



Legend

1:10000

Kaardikiht	
	Põhikaart: Maa-amet 09.06.2022
	Metsaregister: Eraldised 09.06.2022
	Maa-amet: Katastriüksused 09.06.2022
	Metsaregister: Metsateatised 09.06.2022
	Metsaregister: Metsateatised (EI otsus) 09.06.2022
	Metsaregister: Kahjustusteatised 09.06.2022

Keskkonnaamet
 Registrikood 70008658
 Narva mnt 7a
 15172 Tallinn, Eesti

telefon: 662 5999
 e-post: klienditugi@keskkonnaamet.ee
<http://www.keskkonnaamet.ee>