

Maaüksuse asukoht

Maakond Võru maakond	Vald / linn Rõuge vald	Metskond
Kinnistu number 598041	Kinnistu nimetus VIKI	

Number	Esitamise kp	Katastritunnus	Kvartal	Eraldis	Pindala (ha)	Tööliik	Maht (tm)	Otsuse kp	Otsus	Kehtiv kuni
50000998730	15.04.2024	69702:001:1890		1	2.63	lageraie	200	22.04.2024	JAH	21.04.2025

Registreerimisest keeldumise põhjused/soovitused/täiendavad tingimused

Metsateatis nr **50000998730**, katastritunnus 69702:001:1890, eraldis nr 1.

Lugupeetud metsateatise esitaja

Keskkonnaamet esitab Teile raie registreerimise ja tähelepanu juhtimise.

Kavandatud raiealast vähem kui 500 m kaugusel asub invasiivse võõrliigi karuputke koloonia. Koloonia täpset asukohta näete metsaportaalis (register.metsad.ee).

Raieala ei asu karuputke koloonia vahetus läheduses, kuid raiealast vähem kui 500 m kaugusel asub karuputke koloonia, seetõttu juhib Keskkonnaamet tähelepanu:

- Metsamasinatega sõitmine läbi karuputke koloonia on lubatud ainult külmunud pinnasega, soovitavalt lumikatte olemasolul.
- Metsamaterjali (sh raidmete) ladustamine karuputke kolooniates on keelatud.

Pinnasekahjustuste tekitamine kolooniates võib kutsuda esile invasiivse võõrliigi seemnete levimise ja sellega paljunemise. Karuputke seemnete levitamist ja paljunemist saab vältida, kui metsamasinatega läbi karuputke koloonia ei sõideta või tehakse seda külmunud pinnasega ning metsamaterjali (sh raidmeid) kolooniatesse ei ladustata.

Alus: looduskaitseseadus § 57 lg 10.

Metsaseaduse § 41 lg 7 ja 8 tulenevalt peab Keskkonnaamet hindama metsateatisega kavandatud tegevuse õigusaktide nõuetele vastavust ning kui kavandatud raie ei vasta õigusaktide nõuetele on Keskkonnaametil õigus selle registreerimisest keelduda.

Metsateatis vastab Metsaseaduse §41 lg 8¹ nõuetele. Otsust on võimalik vaidlustada 30 päeva jooksul teatavaks tegemisest arvates, esitades vaide Keskkonnaametile haldusmenetluse seaduses sätestatud korras või kaebuse halduskohtusse halduskohtumenetluse seadustikus sätestatud korras.

Looduskaitseseaduse (LKS §55 lg 6¹) alusel on keelatud looduslikult esinevate lindude tahtlik häirimine, eriti pesitsemise ja poegade üleskasvatamise ajal. Lindude pesitsemise tippaeg on aprilli keskpaigast suve keskpaigani. Lindude asustustihedus on reeglina kõrgem segametsades (laane-, salu- ja soovikumetsades) ning kasvab metsa vanuse tõustes.



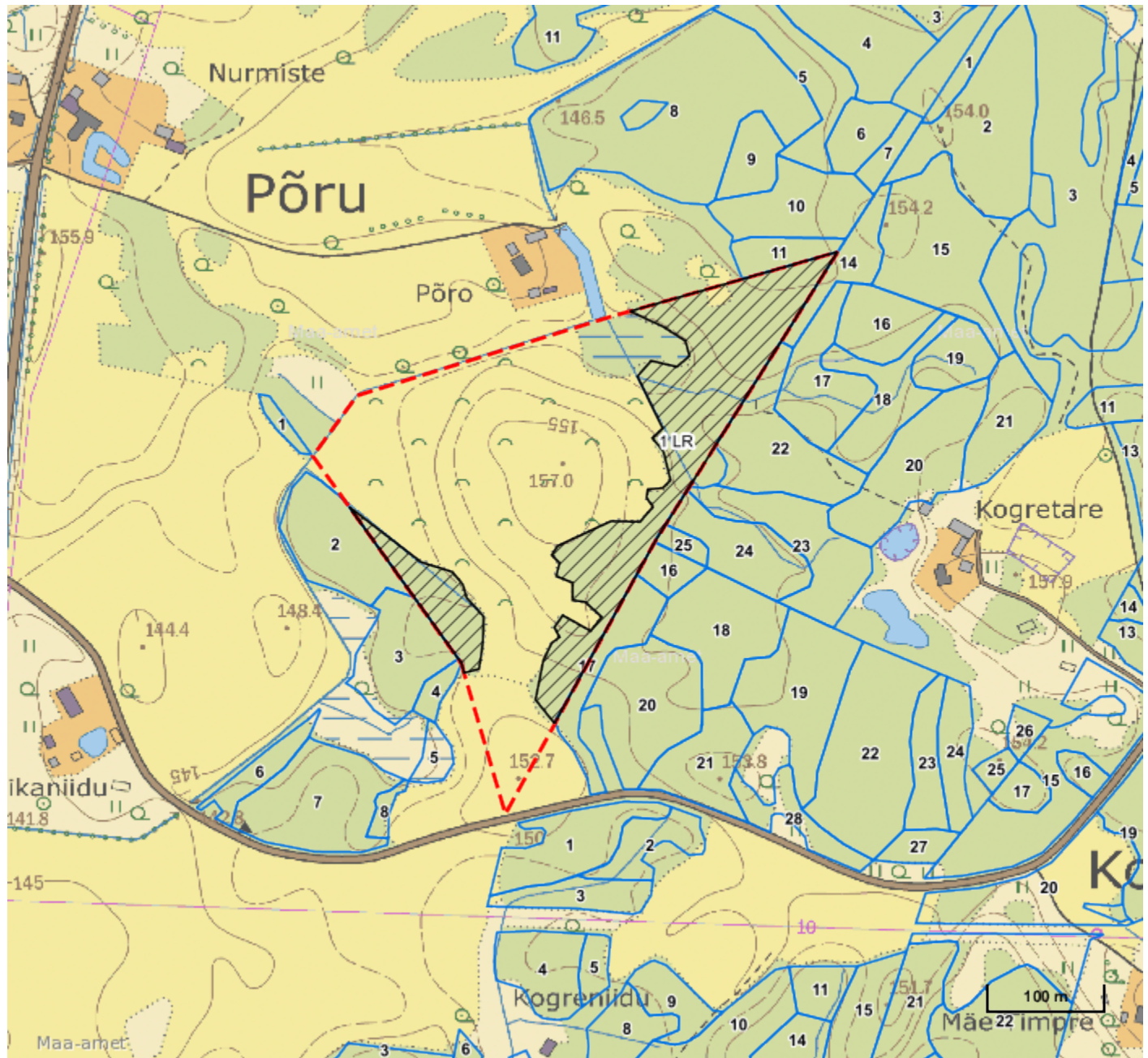

Aitäh, et aitad hoida loodust ja elurikkust.

Katastritunnus 69702:001:1890



Legend

1:5000

Kaardikiht	
	Põhikaart: Maa-amet 22.04.2024
	Metsaregister: Eraldised 22.04.2024
	Maa-amet: Katastriüksused 22.04.2024
	Metsaregister: Metsateatised 22.04.2024
	Metsaregister: Metsateatised (EI otsus) 22.04.2024
	Metsaregister: Kahjustusteatised 22.04.2024

Keskonnaamet
 Registrikood 70008658
 Narva mnt 7a
 15172 Tallinn, Eesti

telefon: 662 5999
 e-post: klienditugi@keskkonnaamet.ee
<http://www.keskkonnaamet.ee>