

## Maaüksuse asukoht

Maakond Valga maakond	Vald / linn Otepää vald	Metsakond
Kinnistu number 1919940	Kinnistu nimetus	

Number	Esitamise kp	Katastritunnus	Kvartal	Eraldis	Pindala (ha)	Tööliik	Maht (tm)	Otsuse kp	Otsus	Kehtiv kuni
50000505296	25.05.2021	72401:001:1830		1	0.31	lageraie	81	21.06.2021	JAH	20.06.2022
50000505298	25.05.2021	72401:001:1830		2	0.26	harvendusraie	7	21.06.2021	JAH	20.06.2022
50000505300	25.05.2021	72401:001:1830		3	0.19	lageraie	35	21.06.2021	JAH	20.06.2022
50000505302	25.05.2021	72401:001:1830		4	0.79	harvendusraie	50	21.06.2021	JAH	20.06.2022
50000505304	25.05.2021	72401:001:1830		5	0.12	lageraie	31	21.06.2021	JAH	20.06.2022
50000505306	25.05.2021	72401:001:1830		6	0.51	lageraie	131	21.06.2021	JAH	20.06.2022
50000505308	25.05.2021	72401:001:1830		7	0.78	lageraie	190	21.06.2021	JAH	20.06.2022
50000505310	25.05.2021	72401:001:1830		8	0.23	lageraie	69	21.06.2021	JAH	20.06.2022
50000505312	25.05.2021	72401:001:1830		10	0.46	lageraie	107	21.06.2021	JAH	20.06.2022
50000505314	25.05.2021	72401:001:1830		11	1.83	sanitaarraie	54	21.06.2021	JAH	20.06.2022
50000505316	25.05.2021	72401:001:1830		12	0.15	harvendusraie	5	21.06.2021	JAH	20.06.2022
50000505318	25.05.2021	72401:001:1830		13	0.16	aegjärkne raie	17	21.06.2021	JAH	20.06.2022
50000505320	25.05.2021	72401:001:1830		14	0.20	aegjärkne raie	29	21.06.2021	JAH	20.06.2022
50000505322	25.05.2021	72401:001:1830		15	0.36	lageraie	71	21.06.2021	JAH	20.06.2022
50000505324	25.05.2021	72401:001:1830		16	0.68	lageraie	137	21.06.2021	JAH	20.06.2022
50000505326	25.05.2021	72401:001:1830		17	1.13	harvendusraie	49	21.06.2021	JAH	20.06.2022
50000505328	25.05.2021	72401:001:1830		18	0.40	lageraie	105	21.06.2021	JAH	20.06.2022
50000505330	25.05.2021	72401:001:1830		19	2.07	harvendusraie	50	21.06.2021	JAH	20.06.2022
50000505332	25.05.2021	72401:001:1830		20	0.38	lageraie	52	21.06.2021	JAH	20.06.2022
50000505334	25.05.2021	72401:001:1830		21	0.61	lageraie	110	21.06.2021	JAH	20.06.2022
50000505336	25.05.2021	72401:001:1830		22	0.18	sanitaarraie	7	21.06.2021	JAH	20.06.2022
50000505338	25.05.2021	72401:001:1830		23	0.18	sanitaarraie	10	21.06.2021	JAH	20.06.2022
50000505340	25.05.2021	72401:001:1830		27	1.31	lageraie	263	21.06.2021	JAH	20.06.2022
50000505342	25.05.2021	72401:001:1830		30	0.16	sanitaarraie	15	21.06.2021	JAH	20.06.2022
50000505344	25.05.2021	72401:001:1830		31	0.95	lageraie	180	21.06.2021	JAH	20.06.2022
50000505346	25.05.2021	72401:001:1830		33	0.51	sanitaarraie	2	21.06.2021	JAH	20.06.2022
50000505348	25.05.2021	72401:001:1830		34	0.14	lageraie	39	21.06.2021	JAH	20.06.2022
50000505350	25.05.2021	72401:001:1830		35	0.21	lageraie	19	21.06.2021	JAH	20.06.2022
50000505352	25.05.2021	72401:001:1830		36	0.14	lageraie	27	21.06.2021	JAH	20.06.2022
50000505354	25.05.2021	72401:001:1830		37	0.26	lageraie	24	21.06.2021	JAH	20.06.2022
50000505356	25.05.2021	72401:001:1830		38	1.61	lageraie	282	21.06.2021	JAH	20.06.2022
50000505358	25.05.2021	72401:001:1830		39	0.89	lageraie	197	21.06.2021	JAH	20.06.2022
50000505360	25.05.2021	72401:001:1830		40	0.70	lageraie	155	21.06.2021	JAH	20.06.2022
50000505362	25.05.2021	72401:001:1830		41	1.01	lageraie	220	21.06.2021	JAH	20.06.2022

## Registreerimisest keeldumise põhjused/soovitused/täiendavad tingimused

Metsateatis nr **50000505296**, katastritunnus 72401:001:1830, eraldis nr 1.

Lugupeetud metsateatise esitaja

Keskkonnaamet esitab teile lageraie registreerimise, tingimused ja soovitused.

Kavandatud raieala kattub osaliselt riigimaantee tee kaitsevööndiga.

Tee kaitsevööndist tulenevad tingimused lageraie teostamiseks:

1. Seemne ja säilikpuude kaugus teest peab puu murdumisel välistama selle sattumise riigiteele.
2. Juhul, kui lageraie teostamise järgselt soovitakse raiutud ala metsastamist teostada lähemal kui 15 m riigitee välimise sõiduraja servast, tuleb see Maanteeametiga täiendavalt kooskõlastada.
3. Metsamaterjali ladustamiseks lähemale kui 15 m äärmise sõiduraja servast tuleb taotleda nõusolek Maanteeametist. Tee kaitse ja liiklusohutuse kaalutlusel võib Maanteeamet nõusolekust keelduda.

4. Raietöödega seotud liikluskorralduse muudatused tuleb kooskõlastada Maanteeametiga.
5. Nõusolek ajutiste juurdepääsuteede rajamiseks ning metsamaterjali laadimistöõde teostamiseks riigiteelt tuleb taotleda Maanteeametist. Tee kaitse ja liiklusohutuse kaalutlusel ning võib Maanteeamet nõusolekust keelduda.

Keskkonnaamet soovib:

1. Juhtudel, kui lageraie teostamise järgselt jäävad riigitee äärde (transpordimaale) üksikud puud, palume sellest teavitada Maanteeametit.

Tee kaitsevööndis on keelatud teha metsa lageraiet (EhS § 72 lg 1 p 4). Kaitsevööndis kehtivatest piirangutest võib kõrvale kalduda ehitise omaniku nõusolekul (EhS § 70 lg 3). Maanteeamet ehitise omanikuna on andnud loa kaitsevööndis lageraiete teostamiseks eelnevalt välja toodud tingimustel.

Hüpoteegipidaja kooskõlastus registreeritud kirjaga nr 13-2/21/14193.

Täname, et majandate metsa säästvalt!

Metsateatis vastab Metsaseaduse §41 lg 8<sup>1</sup> nõuetele. Otsust on võimalik vaidlustada 30 päeva jooksul teatavaks tegemisest arvates, esitades vaide Keskkonnaametile haldusmenetluse seaduses sätestatud korras või kaebuse halduskohtusse halduskohtumenetluse seadustikus sätestatud korras.

Metsateatis nr **50000505298**, katastritunnus 72401:001:1830, eraldis nr 2.

Hüpoteegipidaja kooskõlastus registreeritud kirjaga nr 13-2/21/14193.

Metsateatis vastab Metsaseaduse §41 lg 8<sup>1</sup> nõuetele. Otsust on võimalik vaidlustada 30 päeva jooksul teatavaks tegemisest arvates, esitades vaide Keskkonnaametile haldusmenetluse seaduses sätestatud korras või kaebuse halduskohtusse halduskohtumenetluse seadustikus sätestatud korras.

Metsateatis nr **50000505300**, katastritunnus 72401:001:1830, eraldis nr 3.

Lugupeetud metsateatise esitaja

Keskkonnaamet esitab teile lageraie registreerimise, tingimused ja soovitused.

Kavandatud raieala kattub osaliselt riigimaantee tee kaitsevööndiga.

Tee kaitsevööndist tulenevad tingimused lageraie teostamiseks:

1. Seemne ja säilikuude kaugus teest peab puu murdumisel välistama selle sattumise riigiteele.
2. Juhul, kui lageraie teostamise järgselt soovitakse raiutud ala metsastamist teostada lähemal kui 15 m riigitee välimise sõiduraja servast, tuleb see Maanteeametiga täiendavalt kooskõlastada.
3. Metsamaterjali ladustamiseks lähemale kui 15 m äärmise sõiduraja servast tuleb taotleda nõusolek Maanteeametist. Tee kaitse ja liiklusohutuse kaalutlusel võib Maanteeamet nõusolekust keelduda.
4. Raietöödega seotud liikluskorralduse muudatused tuleb kooskõlastada Maanteeametiga.
5. Nõusolek ajutiste juurdepääsuteede rajamiseks ning metsamaterjali laadimistöõde teostamiseks riigiteelt tuleb taotleda Maanteeametist. Tee kaitse ja liiklusohutuse kaalutlusel ning võib Maanteeamet nõusolekust keelduda.

Keskkonnaamet soovib:

1. Juhtudel, kui lageraie teostamise järgselt jäävad riigitee äärde (transpordimaale) üksikud puud, palume sellest teavitada Maanteeametit.

Tee kaitsevööndis on keelatud teha metsa lageraiet (EhS § 72 lg 1 p 4). Kaitsevööndis kehtivatest piirangutest võib kõrvale kalduda ehitise omaniku nõusolekul (EhS § 70 lg 3). Maanteeamet ehitise omanikuna on andnud loa kaitsevööndis lageraiete teostamiseks eelnevalt välja toodud tingimustel.

Hüpoteegipidaja kooskõlastus registreeritud kirjaga nr 13-2/21/14193.

Täname, et majandate metsa säästvalt!

Metsateatis vastab Metsaseaduse §41 lg 8<sup>1</sup> nõuetele. Otsust on võimalik vaidlustada 30 päeva jooksul teatavaks tegemisest arvates, esitades vaide Keskkonnaametile haldusmenetluse seaduses sätestatud korras või kaebuse halduskohtusse halduskohtumenetluse seadustikus sätestatud korras.

Metsateatis nr **50000505302**, katastritunnus 72401:001:1830, eraldis nr 4.

Hüpoteegipidaja kooskõlastus registreeritud kirjaga nr 13-2/21/14193.

Metsateatis vastab Metsaseaduse §41 lg 8<sup>1</sup> nõuetele. Otsust on võimalik vaidlustada 30 päeva jooksul teatavaks tegemisest arvates, esitades vaide Keskkonnaametile haldusmenetluse seaduses sätestatud korras või kaebuse halduskohtusse halduskohtumenetluse seadustikus sätestatud korras.

Metsateatis nr **50000505304**, katastritunnus 72401:001:1830, eraldis nr 5.

Hüpoteegipidaja kooskõlastus registreeritud kirjaga nr 13-2/21/14193.

Metsateatis vastab Metsaseaduse §41 lg 8<sup>1</sup> nõuetele. Otsust on võimalik vaidlustada 30 päeva jooksul teatavaks tegemisest arvates, esitades vaide Keskkonnaametile haldusmenetluse seaduses sätestatud korras või kaebuse halduskohtusse halduskohtumenetluse seadustikus sätestatud korras.

Metsateatis nr **50000505306**, katastritunnus 72401:001:1830, eraldis nr 6.

Hüpoteegipidaja kooskõlastus registreeritud kirjaga nr 13-2/21/14193.

Metsateatis vastab Metsaseaduse §41 lg 8<sup>1</sup> nõuetele. Otsust on võimalik vaidlustada 30 päeva jooksul teatavaks tegemisest arvates, esitades vaide Keskkonnaametile haldusmenetluse seaduses sätestatud korras või kaebuse halduskohtusse halduskohtumenetluse seadustikus sätestatud korras.

Metsateatis nr **50000505308**, katastritunnus 72401:001:1830, eraldis nr 7.

Lugupeetud metsateatise esitaja

Keskkonnaamet esitab teile lageraie registreerimise, tingimused ja soovitused.

Kavandatud raieala kattub osaliselt riigimaantee tee kaitsevööndiga.

Tee kaitsevööndist tulenevad tingimused lageraie teostamiseks:

1. Seemne ja säilikpuude kaugus teest peab puu murdumisel välistama selle sattumise riigiteele.
2. Juhul, kui lageraie teostamise järgselt soovitakse raiutud ala metsastamist teostada lähemal kui 15 m riigitee välimise sõiduraja servast, tuleb see Maanteeametiga täiendavalt kooskõlastada.
3. Metsamaterjali ladustamiseks lähemale kui 15 m äärmise sõiduraja servast tuleb taotleda nõusolek Maanteeametist. Tee kaitse ja liiklusohutuse kaalutlusel võib Maanteeamet nõusolekust keelduda.
4. Raietöödega seotud liikluskorralduse muudatused tuleb kooskõlastada Maanteeametiga.
5. Nõusolek ajutiste juurdepääsuteede rajamiseks ning metsamaterjali laadimistöde teostamiseks riigiteelt tuleb taotleda Maanteeametist. Tee kaitse ja liiklusohutuse kaalutlusel ning võib Maanteeamet nõusolekust keelduda.

Keskkonnaamet soovitab:

1. Juhtudel, kui lageraie teostamise järgselt jäävad riigitee äärde (transpordimaale) üksikud puud, palume sellest teavitada Maanteeametit.

Tee kaitsevööndis on keelatud teha metsa lageraiet (EhS § 72 lg 1 p 4). Kaitsevööndis kehtivatest piirangutest võib kõrvale kalduda ehitise omaniku nõusolekul (EhS § 70 lg 3). Maanteeamet ehitise omanikuna on andnud loa kaitsevööndis lageraie teostamiseks eelnevalt välja toodud tingimustel.

Hüpoteegipidaja kooskõlastus registreeritud kirjaga nr 13-2/21/14193.

Täname, et majandate metsa säästvalt!

Metsateatis vastab Metsaseaduse §41 lg 8<sup>1</sup> nõuetele. Otsust on võimalik vaidlustada 30 päeva jooksul teatavaks tegemisest arvates, esitades vaide Keskkonnaametile haldusmenetluse seaduses sätestatud korras või kaebuse halduskohtusse halduskohtumenetluse seadustikus sätestatud korras.

Metsateatis nr **50000505310**, katastritunnus 72401:001:1830, eraldis nr 8.

Lugupeetud metsateatise esitaja

Keskkonnaamet esitab teile lageraie registreerimise, tingimused ja soovitused.

Kavandatud raieala kattub osaliselt riigimaantee tee kaitsevööndiga.

Tee kaitsevööndist tulenevad tingimused lageraie teostamiseks:

1. Seemne ja säilikuude kaugus teest peab puu murdumisel välistama selle sattumise riigiteele.
2. Juhul, kui lageraie teostamise järgselt soovitakse raiutud ala metsastamist teostada lähemal kui 15 m riigitee välimise sõiduraja servast, tuleb see Maanteeametiga täiendavalt kooskõlastada.
3. Metsamaterjali ladustamiseks lähemale kui 15 m äärmise sõiduraja servast tuleb taotleda nõusolek Maanteeametist. Tee kaitse ja liiklusohutuse kaalutlusel võib Maanteeamet nõusolekust keelduda.
4. Raietöödega seotud liikluskorralduse muudatused tuleb kooskõlastada Maanteeametiga.
5. Nõusolek ajutiste juurdepääsuteede rajamiseks ning metsamaterjali laadimistöde teostamiseks riigiteelt tuleb taotleda Maanteeametist. Tee kaitse ja liiklusohutuse kaalutlusel ning võib Maanteeamet nõusolekust keelduda.

Keskkonnaamet soovitab:

1. Juhtudel, kui lageraie teostamise järgselt jäävad riigitee äärde (transpordimaale) üksikud puud, palume sellest teavitada Maanteeametit.

Tee kaitsevööndis on keelatud teha metsa lageraiet (EhS § 72 lg 1 p 4). Kaitsevööndis kehtivatest piirangutest võib kõrvale kalduda ehitise omaniku nõusolekul (EhS § 70 lg 3). Maanteeamet ehitise omanikuna on andnud loa kaitsevööndis lageraiete teostamiseks eelnevalt välja toodud tingimustel.

Hüpoteegipidaja kooskõlastus registreeritud kirjaga nr 13-2/21/14193.

Täname, et majandate metsa säästvalt!

Metsateatis vastab Metsaseaduse §41 lg 8<sup>1</sup> nõuetele. Otsust on võimalik vaidlustada 30 päeva jooksul teatavaks tegemisest arvates, esitades vaide Keskkonnaametile haldusmenetluse seaduses sätestatud korras või kaebuse halduskohtusse halduskohtumenetluse seadustikus sätestatud korras.

Metsateatis nr **50000505312**, katastritunnus 72401:001:1830, eraldis nr 10.

Lugupeetud metsateatise esitaja

Keskkonnaamet esitab teile lageraie registreerimise, tingimused ja soovitused.

Kavandatud raieala kattub osaliselt riigimaantee tee kaitsevööndiga.

Tee kaitsevööndist tulenevad tingimused lageraie teostamiseks:

1. Seemne ja säilikuude kaugus teest peab puu murdumisel välistama selle sattumise riigiteele.
2. Juhul, kui lageraie teostamise järgselt soovitakse raiutud ala metsastamist teostada lähemal kui 15 m riigitee välimise sõiduraja servast, tuleb see Maanteeametiga täiendavalt kooskõlastada.
3. Metsamaterjali ladustamiseks lähemale kui 15 m äärmise sõiduraja servast tuleb taotleda nõusolek Maanteeametist. Tee kaitse ja liiklusohutuse kaalutlusel võib Maanteeamet nõusolekust keelduda.
4. Raietöödega seotud liikluskorralduse muudatused tuleb kooskõlastada Maanteeametiga.
5. Nõusolek ajutiste juurdepääsuteede rajamiseks ning metsamaterjali laadimistöde teostamiseks riigiteelt tuleb taotleda Maanteeametist. Tee kaitse ja liiklusohutuse kaalutlusel ning võib Maanteeamet nõusolekust keelduda.

Keskkonnaamet soovitab:

1. Juhtudel, kui lageraie teostamise järgselt jäävad riigitee äärde (transpordimaale) üksikud puud, palume sellest teavitada Maanteeametit.

Tee kaitsevööndis on keelatud teha metsa lageraiet (EhS § 72 lg 1 p 4). Kaitsevööndis kehtivatest piirangutest võib kõrvale kalduda ehitise omaniku nõusolekul (EhS § 70 lg 3). Maanteeamet ehitise omanikuna on andnud loa kaitsevööndis lageraiete teostamiseks eelnevalt välja toodud tingimustel.

Hüpoteegipidaja kooskõlastus registreeritud kirjaga nr 13-2/21/14193.

Täname, et majandate metsa säästvalt!

Metsateatis vastab Metsaseaduse §41 lg 8<sup>1</sup> nõuetele. Otsust on võimalik vaidlustada 30 päeva jooksul teatavaks

tegemisest arvates, esitades vaide Keskkonnaametile haldusmenetluse seaduses sätestatud korras või kaebuse halduskohtusse halduskohtumenetluse seadustikus sätestatud korras.

Metsateatis nr **50000505314**, katastritunnus 72401:001:1830, eraldis nr 11.

Hüpoteegipidaja kooskõlastus registreeritud kirjaga nr 13-2/21/14193.

Metsateatis vastab Metsaseaduse §41 lg 8<sup>1</sup> nõuetele. Otsust on võimalik vaidlustada 30 päeva jooksul teatavaks tegemisest arvates, esitades vaide Keskkonnaametile haldusmenetluse seaduses sätestatud korras või kaebuse halduskohtusse halduskohtumenetluse seadustikus sätestatud korras.

Metsateatis nr **50000505316**, katastritunnus 72401:001:1830, eraldis nr 12.

Hüpoteegipidaja kooskõlastus registreeritud kirjaga nr 13-2/21/14193.

Metsateatis vastab Metsaseaduse §41 lg 8<sup>1</sup> nõuetele. Otsust on võimalik vaidlustada 30 päeva jooksul teatavaks tegemisest arvates, esitades vaide Keskkonnaametile haldusmenetluse seaduses sätestatud korras või kaebuse halduskohtusse halduskohtumenetluse seadustikus sätestatud korras.

Metsateatis nr **50000505318**, katastritunnus 72401:001:1830, eraldis nr 13.

Hüpoteegipidaja kooskõlastus registreeritud kirjaga nr 13-2/21/14193.

Metsateatis vastab Metsaseaduse §41 lg 8<sup>1</sup> nõuetele. Otsust on võimalik vaidlustada 30 päeva jooksul teatavaks tegemisest arvates, esitades vaide Keskkonnaametile haldusmenetluse seaduses sätestatud korras või kaebuse halduskohtusse halduskohtumenetluse seadustikus sätestatud korras.

Metsateatis nr **50000505320**, katastritunnus 72401:001:1830, eraldis nr 14.

Hüpoteegipidaja kooskõlastus registreeritud kirjaga nr 13-2/21/14193.

Metsateatis vastab Metsaseaduse §41 lg 8<sup>1</sup> nõuetele. Otsust on võimalik vaidlustada 30 päeva jooksul teatavaks tegemisest arvates, esitades vaide Keskkonnaametile haldusmenetluse seaduses sätestatud korras või kaebuse halduskohtusse halduskohtumenetluse seadustikus sätestatud korras.

Metsateatis nr **50000505322**, katastritunnus 72401:001:1830, eraldis nr 15.

Lugupeetud metsateatise esitaja

Keskkonnaamet esitab teile raie registreerimise otsuse ja soovitusel.

Kavandatud raieala kattub Pringi oja veekaitsevööndiga.

Tingimused tööde teostamisel:

1. Tööde tegemisel on keelatud raiejäätmete jätmine veekogusse (alus: Veeseadus § 117 lg 2)
2. Ei ole lubatud veekogu läbimine mootorsõidukiga (alus: Veeseadus §119 p 6)

Keskkonnaamet soovitab:

1. Vee-elustiku häiringute ning pinnase kahjustamise vältimiseks on soovitav teostada raietöid võimalusel külmunud pinnasega.

Tingimused ja soovitusel raiele veekaitsevööndis tulenevad Metsaseaduse § 41 lõikest 7, Veeseaduse §117 lõikest 2, § 119 punktist 2 ja 6, § 121 lõikest 1 ja 2.

Hüpoteegipidaja kooskõlastus registreeritud kirjaga nr 13-2/21/14193.

Täname, et majandate metsa säästvalt!

Metsateatis vastab Metsaseaduse §41 lg 8<sup>1</sup> nõuetele. Otsust on võimalik vaidlustada 30 päeva jooksul teatavaks tegemisest arvates, esitades vaide Keskkonnaametile haldusmenetluse seaduses sätestatud korras või kaebuse halduskohtusse halduskohtumenetluse seadustikus sätestatud korras.

Metsateatis nr **50000505324**, katastritunnus 72401:001:1830, eraldis nr 16.

Lugupeetud metsateatise esitaja

Keskkonnaamet esitab teile raie registreerimise otsuse ja soovitusel.

Kavandatud raieala kattub Pringi oja veekaitsevööndiga.

Tingimused tööde teostamisel:

1. Tööde tegemisel on keelatud raiejäätmete jätmine veekogusse (alus: Veeseadus § 117 lg 2)
2. Ei ole lubatud veekogu läbimine mootorsõidukiga (alus: Veeseadus §119 p 6)

Keskkonnaamet soovib:

1. Vee-elustiku häiringute ning pinnase kahjustamise vältimiseks on soovitatav teostada raietöid võimalusel külmunud pinnasega.

Tingimused ja soovitusel raiele veekaitsevööndis tulenevad Metsaseaduse § 41 lõikest 7, Veeseaduse §117 lõikest 2, § 119 punktist 2 ja 6, § 121 lõikest 1 ja 2.

Hüpoteegipidaja kooskõlastus registreeritud kirjaga nr 13-2/21/14193.

Täname, et majandate metsa säästvalt!

Metsateatis vastab Metsaseaduse §41 lg 8<sup>1</sup> nõuetele. Otsust on võimalik vaidlustada 30 päeva jooksul teatavaks tegemisest arvates, esitades vaide Keskkonnaametile haldusmenetluse seaduses sätestatud korras või kaebuse halduskohtusse halduskohtumenetluse seadustikus sätestatud korras.

Metsateatis nr **50000505326**, katastritunnus 72401:001:1830, eraldis nr 17.

Lugupeetud metsateatise esitaja

Keskkonnaamet esitab teile raie registreerimise otsuse ja soovitusel.

Kavandatud raieala kattub Pringi oja veekaitsevööndiga.

Tingimused tööde teostamisel:

1. Tööde tegemisel on keelatud raiejäätmete jätmine veekogusse (alus: Veeseadus § 117 lg 2)
2. Ei ole lubatud veekogu läbimine mootorsõidukiga (alus: Veeseadus §119 p 6)

Keskkonnaamet soovib:

1. Vee-elustiku häiringute ning pinnase kahjustamise vältimiseks on soovitatav teostada raietöid võimalusel külmunud pinnasega.

Tingimused ja soovitusel raiele veekaitsevööndis tulenevad Metsaseaduse § 41 lõikest 7, Veeseaduse §117 lõikest 2, § 119 punktist 2 ja 6, § 121 lõikest 1 ja 2.

Hüpoteegipidaja kooskõlastus registreeritud kirjaga nr 13-2/21/14193.

Täname, et majandate metsa säästvalt!

Metsateatis vastab Metsaseaduse §41 lg 8<sup>1</sup> nõuetele. Otsust on võimalik vaidlustada 30 päeva jooksul teatavaks tegemisest arvates, esitades vaide Keskkonnaametile haldusmenetluse seaduses sätestatud korras või kaebuse halduskohtusse halduskohtumenetluse seadustikus sätestatud korras.

Metsateatis nr **50000505328**, katastritunnus 72401:001:1830, eraldis nr 18.

Hüpoteegipidaja kooskõlastus registreeritud kirjaga nr 13-2/21/14193.

Metsateatis vastab Metsaseaduse §41 lg 8<sup>1</sup> nõuetele. Otsust on võimalik vaidlustada 30 päeva jooksul teatavaks tegemisest arvates, esitades vaide Keskkonnaametile haldusmenetluse seaduses sätestatud korras või kaebuse halduskohtusse halduskohtumenetluse seadustikus sätestatud korras.

Metsateatis nr **50000505330**, katastritunnus 72401:001:1830, eraldis nr 19.

Hüpoteegipidaja kooskõlastus registreeritud kirjaga nr 13-2/21/14193.

Metsateatis vastab Metsaseaduse §41 lg 8<sup>1</sup> nõuetele. Otsust on võimalik vaidlustada 30 päeva jooksul teatavaks tegemisest arvates, esitades vaide Keskkonnaametile haldusmenetluse seaduses sätestatud korras või kaebuse halduskohtusse halduskohtumenetluse seadustikus sätestatud korras.

Metsateatis nr **50000505332**, katastritunnus 72401:001:1830, eraldis nr 20.

Hüpoteegipidaja kooskõlastus registreeritud kirjaga nr 13-2/21/14193.

Metsateatis vastab Metsaseaduse §41 lg 8<sup>1</sup> nõuetele. Otsust on võimalik vaidlustada 30 päeva jooksul teatavaks tegemisest arvates, esitades vaide Keskkonnaametile haldusmenetluse seaduses sätestatud korras või kaebuse halduskohtusse halduskohtumenetluse seadustikus sätestatud korras.

Metsateatis nr **50000505334**, katastritunnus 72401:001:1830, eraldis nr 21.

Lugupeetud metsateatise esitaja

Keskkonnaamet esitab teile lageraie registreerimise, tingimused ja soovitusel.

Kavandatud raieala kattub osaliselt riigimaantee tee kaitsevööndiga.

Tee kaitsevööndist tulenevad tingimused lageraie teostamiseks:

1. Seemne ja säilikuude kaugus teest peab puu murdumisel välistama selle sattumise riigiteele.
2. Juhul, kui lageraie teostamise järgselt soovitakse raiutud ala metsastamist teostada lähemal kui 15 m riigitee välimise sõiduraja servast, tuleb see Maanteeametiga täiendavalt kooskõlastada.
3. Metsamaterjali ladustamiseks lähemale kui 15 m äärmise sõiduraja servast tuleb taotleja nõusolek Maanteeametist. Tee kaitse ja liiklusohutuse kaalutlusel võib Maanteeamet nõusolekust keelduda.
4. Raietöödega seotud liikluskorralduse muudatused tuleb kooskõlastada Maanteeametiga.
5. Nõusolek ajutiste juurdepääsuteede rajamiseks ning metsamaterjali laadimistöde teostamiseks riigiteelt tuleb taotleja Maanteeametist. Tee kaitse ja liiklusohutuse kaalutlusel ning võib Maanteeamet nõusolekust keelduda.

Keskkonnaamet soovib:

1. Juhtudel, kui lageraie teostamise järgselt jäävad riigitee äärde (transpordimaale) üksikud puud, palume sellest teavitada Maanteeametit.

Tee kaitsevööndis on keelatud teha metsa lageraie (EhS § 72 lg 1 p 4). Kaitsevööndis kehtivatest piirangutest võib kõrvale kalduda ehitise omaniku nõusolekul (EhS § 70 lg 3). Maanteeamet ehitise omanikuna on andnud loa kaitsevööndis lageraie teostamiseks eelnevalt välja toodud tingimustel.

Hüpoteegipidaja kooskõlastus registreeritud kirjaga nr 13-2/21/14193.

Täname, et majandate metsa säästvalt!

Metsateatis vastab Metsaseaduse §41 lg 8<sup>1</sup> nõuetele. Otsust on võimalik vaidlustada 30 päeva jooksul teatavaks tegemisest arvates, esitades vaide Keskkonnaametile haldusmenetluse seaduses sätestatud korras või kaebuse halduskohtusse halduskohtumenetluse seadustikus sätestatud korras.

Metsateatis nr **50000505336**, katastritunnus 72401:001:1830, eraldis nr 22.

Hüpoteegipidaja kooskõlastus registreeritud kirjaga nr 13-2/21/14193.

Metsateatis vastab Metsaseaduse §41 lg 8<sup>1</sup> nõuetele. Otsust on võimalik vaidlustada 30 päeva jooksul teatavaks tegemisest arvates, esitades vaide Keskkonnaametile haldusmenetluse seaduses sätestatud korras või kaebuse halduskohtusse halduskohtumenetluse seadustikus sätestatud korras.

Metsateatis nr **50000505338**, katastritunnus 72401:001:1830, eraldis nr 23.

Hüpoteegipidaja kooskõlastus registreeritud kirjaga nr 13-2/21/14193.

Metsateatis vastab Metsaseaduse §41 lg 8<sup>1</sup> nõuetele. Otsust on võimalik vaidlustada 30 päeva jooksul teatavaks tegemisest arvates, esitades vaide Keskkonnaametile haldusmenetluse seaduses sätestatud korras või kaebuse halduskohtusse halduskohtumenetluse seadustikus sätestatud korras.

Metsateatis nr **50000505340**, katastritunnus 72401:001:1830, eraldis nr 27.

Hüpoteegipidaja kooskõlastus registreeritud kirjaga nr 13-2/21/14193.

Metsateatis vastab Metsaseaduse §41 lg 8<sup>1</sup> nõuetele. Otsust on võimalik vaidlustada 30 päeva jooksul teatavaks tegemisest arvates, esitades vaide Keskkonnaametile haldusmenetluse seaduses sätestatud korras või kaebuse halduskohtusse halduskohtumenetluse seadustikus sätestatud korras.

Metsateatis nr **50000505342**, katastritunnus 72401:001:1830, eraldis nr 30.

Hüpoteegipidaja kooskõlastus registreeritud kirjaga nr 13-2/21/14193.

Metsateatis vastab Metsaseaduse §41 lg 8<sup>1</sup> nõuetele. Otsust on võimalik vaidlustada 30 päeva jooksul teatavaks tegemisest arvates, esitades vaide Keskkonnaametile haldusmenetluse seaduses sätestatud korras või kaebuse halduskohtusse halduskohtumenetluse seadustikus sätestatud korras.

Metsateatis nr **50000505344**, katastritunnus 72401:001:1830, eraldis nr 31.

Hüpoteegipidaja kooskõlastus registreeritud kirjaga nr 13-2/21/14193.

Metsateatis vastab Metsaseaduse §41 lg 8<sup>1</sup> nõuetele. Otsust on võimalik vaidlustada 30 päeva jooksul teatavaks tegemisest arvates, esitades vaide Keskkonnaametile haldusmenetluse seaduses sätestatud korras või kaebuse halduskohtusse halduskohtumenetluse seadustikus sätestatud korras.

Metsateatis nr **50000505346**, katastritunnus 72401:001:1830, eraldis nr 33.

Hüpoteegipidaja kooskõlastus registreeritud kirjaga nr 13-2/21/14193.

Metsateatis vastab Metsaseaduse §41 lg 8<sup>1</sup> nõuetele. Otsust on võimalik vaidlustada 30 päeva jooksul teatavaks tegemisest arvates, esitades vaide Keskkonnaametile haldusmenetluse seaduses sätestatud korras või kaebuse halduskohtusse halduskohtumenetluse seadustikus sätestatud korras.

Metsateatis nr **50000505348**, katastritunnus 72401:001:1830, eraldis nr 34.

Hüpoteegipidaja kooskõlastus registreeritud kirjaga nr 13-2/21/14193.

Metsateatis vastab Metsaseaduse §41 lg 8<sup>1</sup> nõuetele. Otsust on võimalik vaidlustada 30 päeva jooksul teatavaks tegemisest arvates, esitades vaide Keskkonnaametile haldusmenetluse seaduses sätestatud korras või kaebuse halduskohtusse halduskohtumenetluse seadustikus sätestatud korras.

Metsateatis nr **50000505350**, katastritunnus 72401:001:1830, eraldis nr 35.

Hüpoteegipidaja kooskõlastus registreeritud kirjaga nr 13-2/21/14193.

Metsateatis vastab Metsaseaduse §41 lg 8<sup>1</sup> nõuetele. Otsust on võimalik vaidlustada 30 päeva jooksul teatavaks tegemisest arvates, esitades vaide Keskkonnaametile haldusmenetluse seaduses sätestatud korras või kaebuse halduskohtusse halduskohtumenetluse seadustikus sätestatud korras.

Metsateatis nr **50000505352**, katastritunnus 72401:001:1830, eraldis nr 36.

Hüpoteegipidaja kooskõlastus registreeritud kirjaga nr 13-2/21/14193.

Metsateatis vastab Metsaseaduse §41 lg 8<sup>1</sup> nõuetele. Otsust on võimalik vaidlustada 30 päeva jooksul teatavaks tegemisest arvates, esitades vaide Keskkonnaametile haldusmenetluse seaduses sätestatud korras või kaebuse halduskohtusse halduskohtumenetluse seadustikus sätestatud korras.

Metsateatis nr **50000505354**, katastritunnus 72401:001:1830, eraldis nr 37.

Lugupeetud metsateatise esitaja

Keskkonnaamet esitab teile lageraie registreerimise, tingimused ja soovitusel.

Kavandatud raieala kattub osaliselt riigimaantee tee kaitsevööndiga.

Tee kaitsevööndist tulenevad tingimused lageraie teostamiseks:

1. Seemne ja säilikuude kaugus teest peab puu murdumisel välistama selle sattumise riigiteele.
2. Juhul, kui lageraie teostamise järgselt soovitakse raiutud ala metsastamist teostada lähemal kui 15 m riigitee



välamise sõiduraja servast, tuleb see Maanteeametiga täiendavalt kooskõlastada.

3. Metsamaterjali ladustamiseks lähemale kui 15 m äärmise sõiduraja servast tuleb taotleda nõusolek Maanteeametist. Tee kaitse ja liiklusohutuse kaalutlusel võib Maanteeamet nõusolekust keelduda.

4. Raietöödega seotud liikluskorralduse muudatused tuleb kooskõlastada Maanteeametiga.

5. Nõusolek ajutiste juurdepääsuteede rajamiseks ning metsamaterjali laadimistöde teostamiseks riigiteelt tuleb taotleda Maanteeametist. Tee kaitse ja liiklusohutuse kaalutlusel ning võib Maanteeamet nõusolekust keelduda.

Keskkonnaamet soovib:

1. Juhtudel, kui lageraie teostamise järgselt jäävad riigitee äärde (transpordimaale) üksikud puud, palume sellest teavitada Maanteeametit.

Tee kaitsevööndis on keelatud teha metsa lageraiet (EhS § 72 lg 1 p 4). Kaitsevööndis kehtivatest piirangutest võib kõrvale kalduda ehitise omaniku nõusolekul (EhS § 70 lg 3). Maanteeamet ehitise omanikuna on andnud loa kaitsevööndis lageraiete teostamiseks eelnevalt välja toodud tingimustel.

Hüpoteegipidaja kooskõlastus registreeritud kirjaga nr 13-2/21/14193.

Täname, et majandate metsa säästvalt!

Metsateatis vastab Metsaseaduse §41 lg 8<sup>1</sup> nõuetele. Otsust on võimalik vaidlustada 30 päeva jooksul teatavaks tegemisest arvates, esitades vaide Keskkonnaametile haldusmenetluse seaduses sätestatud korras või kaebuse halduskohtusse halduskohtumenetluse seadustikus sätestatud korras.

Metsateatis nr **50000505356**, katastritunnus 72401:001:1830, eraldis nr 38.

Lugupeetud metsateatise esitaja

Keskkonnaamet esitab teile lageraie registreerimise, tingimused ja soovitused.

Kavandatud raieala kattub osaliselt riigimaantee tee kaitsevööndiga.

Tee kaitsevööndist tulenevad tingimused lageraie teostamiseks:

1. Seemne ja säilikuude kaugus teest peab puu murdumisel välistama selle sattumise riigiteele.

2. Juhul, kui lageraie teostamise järgselt soovitakse raiutud ala metsastamist teostada lähemal kui 15 m riigitee välamise sõiduraja servast, tuleb see Maanteeametiga täiendavalt kooskõlastada.

3. Metsamaterjali ladustamiseks lähemale kui 15 m äärmise sõiduraja servast tuleb taotleda nõusolek Maanteeametist. Tee kaitse ja liiklusohutuse kaalutlusel võib Maanteeamet nõusolekust keelduda.

4. Raietöödega seotud liikluskorralduse muudatused tuleb kooskõlastada Maanteeametiga.

5. Nõusolek ajutiste juurdepääsuteede rajamiseks ning metsamaterjali laadimistöde teostamiseks riigiteelt tuleb taotleda Maanteeametist. Tee kaitse ja liiklusohutuse kaalutlusel ning võib Maanteeamet nõusolekust keelduda.

Keskkonnaamet soovib:

1. Juhtudel, kui lageraie teostamise järgselt jäävad riigitee äärde (transpordimaale) üksikud puud, palume sellest teavitada Maanteeametit.

Tee kaitsevööndis on keelatud teha metsa lageraiet (EhS § 72 lg 1 p 4). Kaitsevööndis kehtivatest piirangutest võib kõrvale kalduda ehitise omaniku nõusolekul (EhS § 70 lg 3). Maanteeamet ehitise omanikuna on andnud loa kaitsevööndis lageraiete teostamiseks eelnevalt välja toodud tingimustel.

Hüpoteegipidaja kooskõlastus registreeritud kirjaga nr 13-2/21/14193.

Täname, et majandate metsa säästvalt!

Metsateatis vastab Metsaseaduse §41 lg 8<sup>1</sup> nõuetele. Otsust on võimalik vaidlustada 30 päeva jooksul teatavaks tegemisest arvates, esitades vaide Keskkonnaametile haldusmenetluse seaduses sätestatud korras või kaebuse halduskohtusse halduskohtumenetluse seadustikus sätestatud korras.

Metsateatis nr **50000505358**, katastritunnus 72401:001:1830, eraldis nr 39.

Hüpoteegipidaja kooskõlastus registreeritud kirjaga nr 13-2/21/14193.

Metsateatis vastab Metsaseaduse §41 lg 8<sup>1</sup> nõuetele. Otsust on võimalik vaidlustada 30 päeva jooksul teatavaks tegemisest arvates, esitades vaide Keskkonnaametile haldusmenetluse seaduses sätestatud korras või kaebuse halduskohtusse halduskohtumenetluse seadustikus sätestatud korras.

Metsateatis nr **50000505360**, katastritunnus 72401:001:1830, eraldis nr 40.

Lugupeetud metsateatise esitaja

Keskkonnaamet esitab teile lageraie registreerimise, tingimused ja soovitused.

Kavandatud raieala kattub osaliselt riigimaantee tee kaitsevööndiga.

Tee kaitsevööndist tulenevad tingimused lageraie teostamiseks:

1. Seemne ja säilikpuude kaugus teest peab puu murdumisel välistama selle sattumise riigiteele.
2. Juhul, kui lageraie teostamise järgselt soovitakse raiutud ala metsastamist teostada lähemal kui 15 m riigitee välimise sõiduraja servast, tuleb see Maanteeametiga täiendavalt kooskõlastada.
3. Metsamaterjali ladustamiseks lähemale kui 15 m äärmise sõiduraja servast tuleb taotleda nõusolek Maanteeametist. Tee kaitse ja liiklusohutuse kaalutlusel võib Maanteeamet nõusolekust keelduda.
4. Raietöödega seotud liikluskorralduse muudatused tuleb kooskõlastada Maanteeametiga.
5. Nõusolek ajutiste juurdepääsuteede rajamiseks ning metsamaterjali laadimistöde teostamiseks riigiteelt tuleb taotleda Maanteeametist. Tee kaitse ja liiklusohutuse kaalutlusel ning võib Maanteeamet nõusolekust keelduda.

Keskkonnaamet soovitab:

1. Juhtudel, kui lageraie teostamise järgselt jäävad riigitee äärde (transpordimaale) üksikud puud, palume sellest teavitada Maanteeametit.

Tee kaitsevööndis on keelatud teha metsa lageraie (EhS § 72 lg 1 p 4). Kaitsevööndis kehtivatest piirangutest võib kõrvale kalduda ehitise omaniku nõusolekul (EhS § 70 lg 3). Maanteeamet ehitise omanikuna on andnud loa kaitsevööndis lageraie teostamiseks eelnevalt välja toodud tingimustel.

Hüpoteegipidaja kooskõlastus registreeritud kirjaga nr 13-2/21/14193.

Täname, et majandate metsa säästvalt!

Metsateatis vastab Metsaseaduse §41 lg 8<sup>1</sup> nõuetele. Otsust on võimalik vaidlustada 30 päeva jooksul teatavaks tegemisest arvates, esitades vaide Keskkonnaametile haldusmenetluse seaduses sätestatud korras või kaebuse halduskohtusse halduskohtumenetluse seadustikus sätestatud korras.

Metsateatis nr **50000505362**, katastritunnus 72401:001:1830, eraldis nr 41.

Lugupeetud metsateatise esitaja

Keskkonnaamet esitab teile lageraie registreerimise, tingimused ja soovitused.

Kavandatud raieala kattub osaliselt riigimaantee tee kaitsevööndiga.

Tee kaitsevööndist tulenevad tingimused lageraie teostamiseks:

1. Seemne ja säilikpuude kaugus teest peab puu murdumisel välistama selle sattumise riigiteele.
2. Juhul, kui lageraie teostamise järgselt soovitakse raiutud ala metsastamist teostada lähemal kui 15 m riigitee välimise sõiduraja servast, tuleb see Maanteeametiga täiendavalt kooskõlastada.
3. Metsamaterjali ladustamiseks lähemale kui 15 m äärmise sõiduraja servast tuleb taotleda nõusolek Maanteeametist. Tee kaitse ja liiklusohutuse kaalutlusel võib Maanteeamet nõusolekust keelduda.
4. Raietöödega seotud liikluskorralduse muudatused tuleb kooskõlastada Maanteeametiga.
5. Nõusolek ajutiste juurdepääsuteede rajamiseks ning metsamaterjali laadimistöde teostamiseks riigiteelt tuleb taotleda Maanteeametist. Tee kaitse ja liiklusohutuse kaalutlusel ning võib Maanteeamet nõusolekust keelduda.

Keskkonnaamet soovitab:

1. Juhtudel, kui lageraie teostamise järgselt jäävad riigitee äärde (transpordimaale) üksikud puud, palume sellest teavitada Maanteeametit.

Tee kaitsevööndis on keelatud teha metsa lageraiet (EhS § 72 lg 1 p 4). Kaitsevööndis kehtivatest piirangutest võib kõrvale kalduda ehitise omaniku nõusolekul (EhS § 70 lg 3). Maanteeamet ehitise omanikuna on andnud loa kaitsevööndis lageraiete teostamiseks eelnevalt välja toodud tingimustel.

Hüpoteegipidaja kooskõlastus registreeritud kirjaga nr 13-2/21/14193.

Täname, et majandate metsa säästvalt!



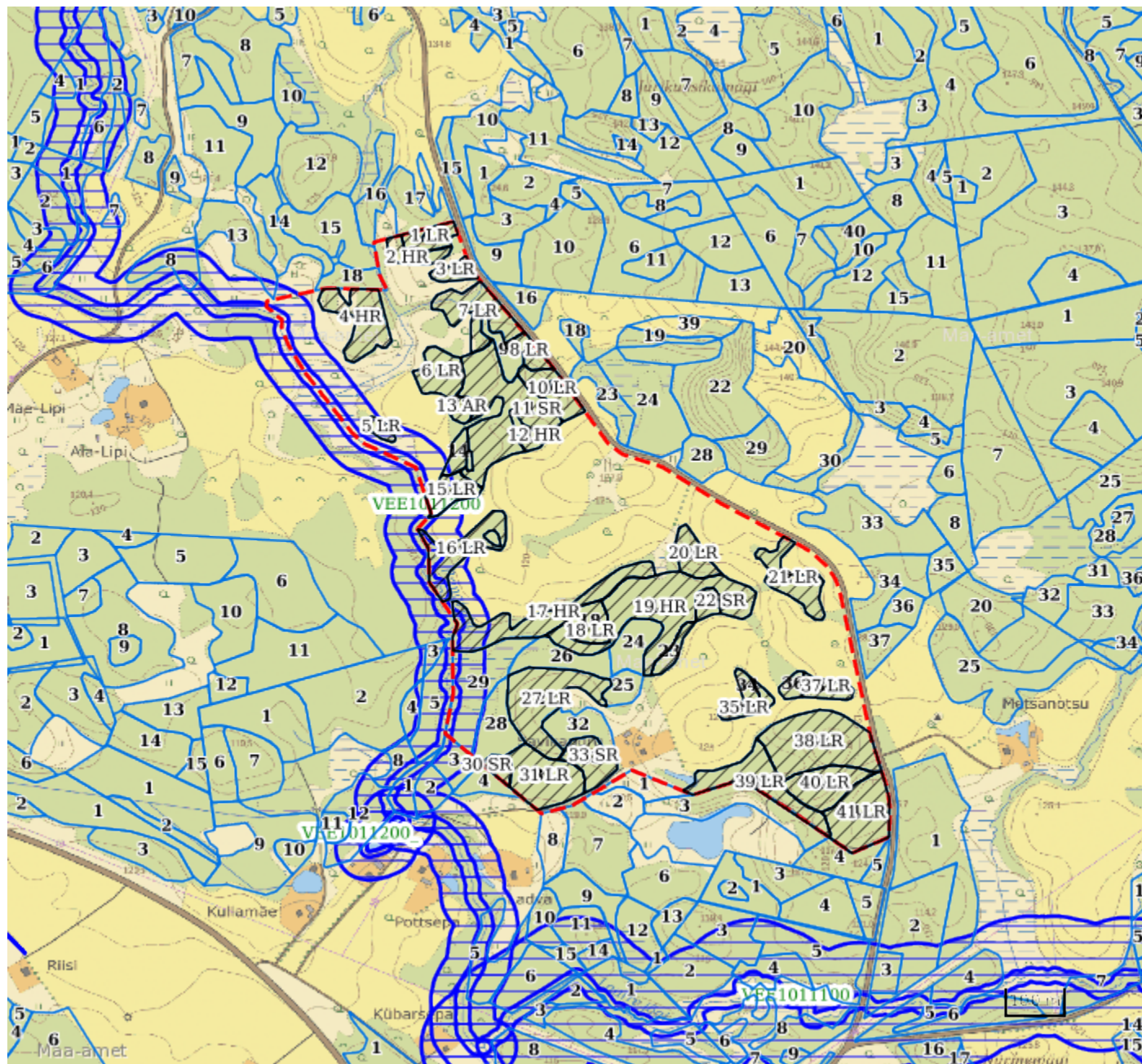

Metsateatis vastab Metsaseaduse §41 lg 8<sup>1</sup> nõuetele. Otsust on võimalik vaidlustada 30 päeva jooksul teatavaks tegemisest arvates, esitades vaide Keskkonnaametile haldusmenetluse seaduses sätestatud korras või kaebuse halduskohtusse halduskohtumenetluse seadustikus sätestatud korras.

Katastritunnus 72401:001:1830



Legend

1:10000

Kaardikiht	
	Põhikaart: Maa-amet 22.06.2021
	Metsaregister: Eraldised 22.06.2021
	Maa-amet: Katastriüksused 22.06.2021
	Metsaregister: Metsateatised 22.06.2021
	Metsaregister: Metsateatised (EI otsus) 22.06.2021
	Metsaregister: Kahjustusteatised 22.06.2021

Keskkonnaamet  
 Registrikood 70008658  
 Narva mnt 7a  
 15172 Tallinn, Eesti

telefon: 662 5999  
 e-post: klienditugi@keskkonnaamet.ee  
<http://www.keskkonnaamet.ee>