

Maaüksuse asukoht

Maakond Hiiu maakond	Vald / linn Hiiumaa vald	Metskond
Kinnistu number 706733	Kinnistu nimetus Põllu	

Number	Esitamise kp	Katastritunnus	Kvartal	Eraldis	Pindala (ha)	Tööliik	Maht (tm)	Otsuse kp	Otsus	Kehtiv kuni
50000699393	25.03.2024	63902:001:0005		1	1.20	lageraie	Ei kuvata	25.03.2024	JAH	24.03.2025
50000699395	25.03.2024	63902:001:0005		2	0.30	harvendusraie	Ei kuvata	25.03.2024	JAH	24.03.2025

Registreerimisest keeldumise põhjused/soovitused/täiendavad tingimused

Metsateatis nr **50000699393**, katastritunnus 63902:001:0005, eraldis nr 1.

Keskkonnaamet juhib tähelepanu, et lageraielangile tuleb jätta metsaseadusega ja metsa majandamise eeskirjaga nõutud kogus seemnepuid ja säilikipuid ehk elustiku mitmekesisuse tagamiseks jäetavaid puid. Puud soovitame võimaluse korral kasvama jätta gruppideks.

Metsateatis vastab Metsaseaduse §41 lg 8¹ nõuetele. Otsust on võimalik vaidlustada 30 päeva jooksul teatavaks tegemisest arvates, esitades vaide Keskkonnaametile haldusmenetluse seaduses sätestatud korras või kaebuse halduskohtusse halduskohtumenetluse seadustikus sätestatud korras.

Looduskaitseseaduse (LKS §55 lg 6¹) alusel on keelatud looduslikult esinevate lindude tahtlik häirimine, eriti pesitsemise ja poegade üleskasvatamise ajal. Lindude pesitsemise tippaeg on aprilli keskpaigast suve keskpaigani. Lindude asustustihedus on reeglina kõrgem segametsades (laane-, salu- ja soovikumetsades) ning kasvab metsa vanuse tõustes.

Aitäh, et aitad hoida loodust ja elurikkust.

Metsateatis nr **50000699395**, katastritunnus 63902:001:0005, eraldis nr 2.

Metsateatis vastab Metsaseaduse §41 lg 8¹ nõuetele. Otsust on võimalik vaidlustada 30 päeva jooksul teatavaks tegemisest arvates, esitades vaide Keskkonnaametile haldusmenetluse seaduses sätestatud korras või kaebuse halduskohtusse halduskohtumenetluse seadustikus sätestatud korras.



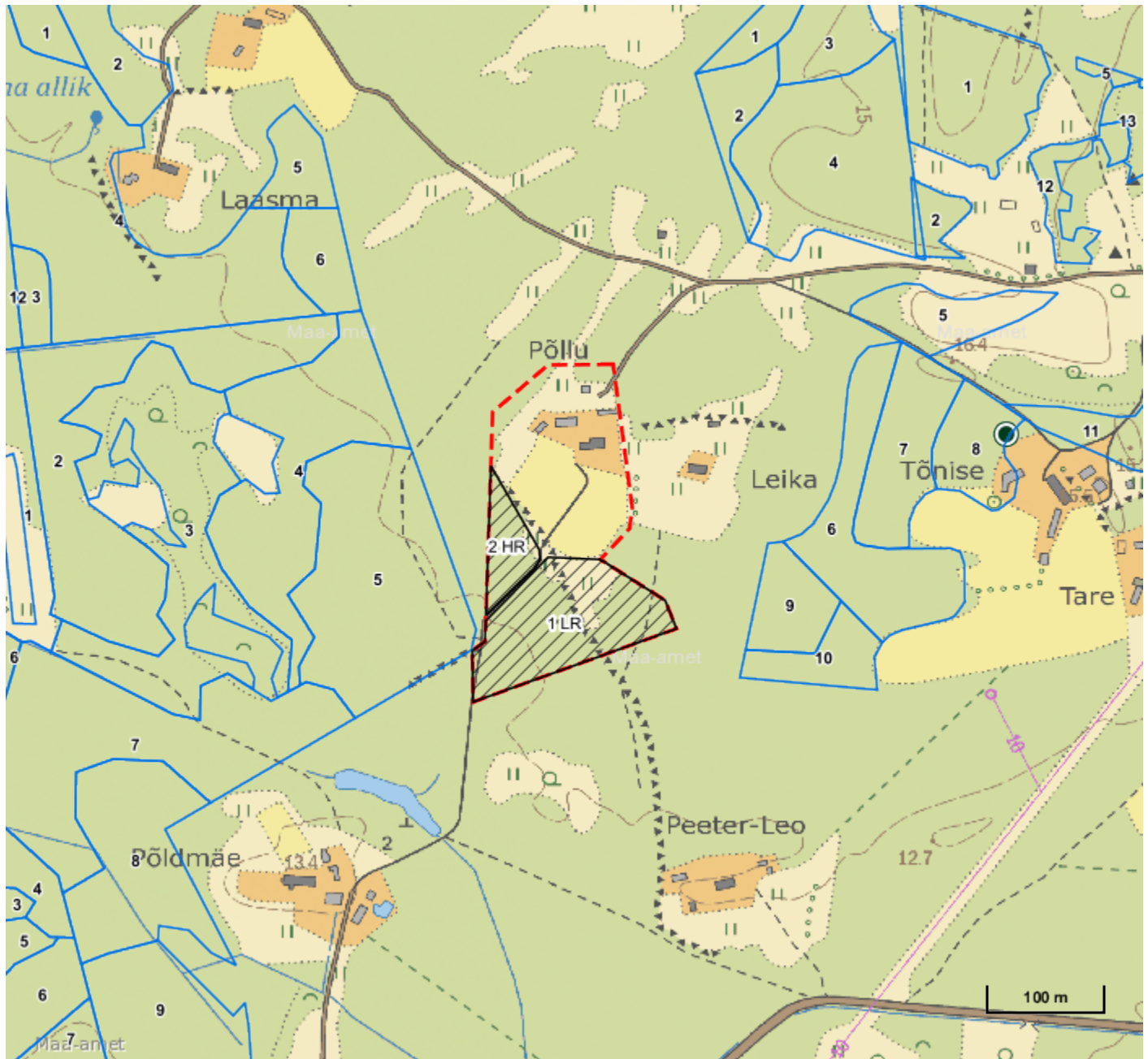

Looduskaitseseaduse (LKS §55 lg 6¹) alusel on keelatud looduslikult esinevate lindude tahtlik häirimine, eriti pesitsemise ja poegade üleskasvatamise ajal. Lindude pesitsemise tippaeg on aprilli keskpaigast suve keskpaigani. Lindude asustustihedus on reeglina kõrgem segametsades (laane-, salu- ja soovikumetsades) ning kasvab metsa vanuse tõustes.

Aitäh, et aitad hoida loodust ja elurikkust.



Legend

1:5000

Kaardikiht	
	Põhikaart: Maa-amet 01.08.2024
	Metsaregister: Eraldised 01.08.2024
	Maakatastri andmed 01.08.2024
	Metsaregister: Metsateatised 01.08.2024
	Metsaregister: Metsateatised (EI otsus) 01.08.2024
	Metsaregister: Kahjustusteatised 01.08.2024

Keskkonnaamet
 Registrikood 70008658
 Narva mnt 7a
 15172 Tallinn, Eesti

telefon: 662 5999
 e-post: klienditugi@keskkonnaamet.ee
<http://www.keskkonnaamet.ee>