

Maaüksuse asukoht

Maakond Harju maakond	Vald / linn Kuusalu vald	Metsakond
Kinnistu number 10980302	Kinnistu nimetus	

Number	Esitamise kp	Katastritunnus	Kvartal	Eraldis	Pindala (ha)	Tööliik	Maht (tm)	Otsuse kp	Otsus	Kehtiv kuni
50000572146	08.11.2021	35201:002:0456		1	0.37	lageraie	68	08.11.2021	JAH	07.11.2022
50000572148	08.11.2021	35201:002:0456		2	0.33	lageraie	62	08.11.2021	JAH	07.11.2022
50000572150	08.11.2021	35201:002:0456		5	0.56	lageraie	167	08.11.2021	JAH	07.11.2022
50000572154	08.11.2021	35201:002:0456		8	1.24	lageraie	381	25.11.2021	JAH	24.11.2022
50000572156	08.11.2021	35201:002:0456		9	0.50	lageraie	61	25.11.2021	JAH	24.11.2022
50000572158	08.11.2021	35201:002:0456		10	0.70	lageraie	251	25.11.2021	JAH	24.11.2022
50000581786	25.11.2021	35201:002:0456		6	0.21	veerraie	45	25.11.2021	JAH	24.11.2022
50000584626	30.11.2021	35201:002:0456		4	0.42	lageraie	48	30.11.2021	JAH	29.11.2022

Registreerimisest keeldumise põhjused/soovitused/täiendavad tingimused

Metsateatis nr **50000572146**, katastritunnus 35201:002:0456, eraldis nr 1.

Metsateatis vastab Metsaseaduse §41 lg 8¹ nõuetele. Otsust on võimalik vaidlustada 30 päeva jooksul teatavaks tegemisest arvates, esitades vaide Keskkonnaametile haldusmenetluse seaduses sätestatud korras või kaebuse halduskohtusse halduskohtumenetluse seadustikus sätestatud korras.

Metsateatis nr **50000572148**, katastritunnus 35201:002:0456, eraldis nr 2.

Metsateatis vastab Metsaseaduse §41 lg 8¹ nõuetele. Otsust on võimalik vaidlustada 30 päeva jooksul teatavaks tegemisest arvates, esitades vaide Keskkonnaametile haldusmenetluse seaduses sätestatud korras või kaebuse halduskohtusse halduskohtumenetluse seadustikus sätestatud korras.

Metsateatis nr **50000572150**, katastritunnus 35201:002:0456, eraldis nr 5.

Metsateatis vastab Metsaseaduse §41 lg 8¹ nõuetele. Otsust on võimalik vaidlustada 30 päeva jooksul teatavaks tegemisest arvates, esitades vaide Keskkonnaametile haldusmenetluse seaduses sätestatud korras või kaebuse halduskohtusse halduskohtumenetluse seadustikus sätestatud korras.

Metsateatis nr **50000572154**, katastritunnus 35201:002:0456, eraldis nr 8.

Metsateatis vastab Metsaseaduse §41 lg 8¹ nõuetele. Otsust on võimalik vaidlustada 30 päeva jooksul teatavaks tegemisest arvates, esitades vaide Keskkonnaametile haldusmenetluse seaduses sätestatud korras või kaebuse halduskohtusse halduskohtumenetluse seadustikus sätestatud korras.

Metsateatis nr **50000572156**, katastritunnus 35201:002:0456, eraldis nr 9.

Metsateatis vastab Metsaseaduse §41 lg 8¹ nõuetele. Otsust on võimalik vaidlustada 30 päeva jooksul teatavaks tegemisest arvates, esitades vaide Keskkonnaametile haldusmenetluse seaduses sätestatud korras või kaebuse halduskohtusse halduskohtumenetluse seadustikus sätestatud korras.

Metsateatis nr **50000572158**, katastritunnus 35201:002:0456, eraldis nr 10.

Metsateatis vastab Metsaseaduse §41 lg 8¹ nõuetele. Otsust on võimalik vaidlustada 30 päeva jooksul teatavaks tegemisest arvates, esitades vaide Keskkonnaametile haldusmenetluse seaduses sätestatud korras või kaebuse halduskohtusse halduskohtumenetluse seadustikus sätestatud korras.

Metsateatis nr **50000581786**, katastritunnus 35201:002:0456, eraldis nr 6.

Metsateatis vastab Metsaseaduse §41 lg 8¹ nõuetele. Otsust on võimalik vaidlustada 30 päeva jooksul teatavaks tegemisest arvates, esitades vaide Keskkonnaametile haldusmenetluse seaduses sätestatud korras või kaebuse halduskohtusse halduskohtumenetluse seadustikus sätestatud korras.



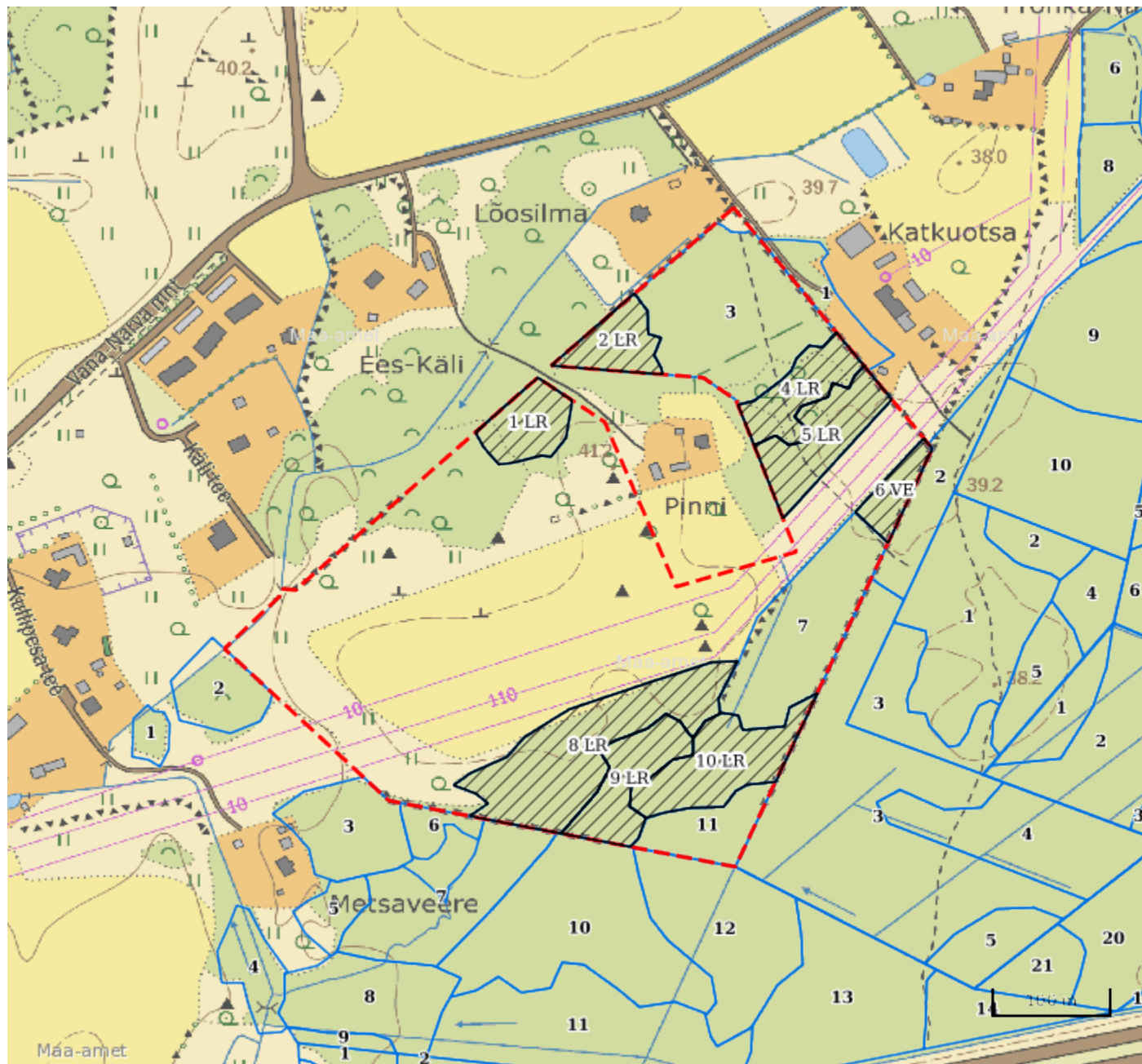

Metsateatis nr **50000584626**, katastritunnus 35201:002:0456, eraldis nr 4.

Metsateatis vastab Metsaseaduse §41 lg 8¹ nõuetele. Otsust on võimalik vaidlustada 30 päeva jooksul teatavaks tegemisest arvates, esitades vaide Keskkonnaametile haldusmenetluse seaduses sätestatud korras või kaebuse halduskohtusse halduskohtumenetluse seadustikus sätestatud korras.



Legend

1:5000

Kaardikiht	
	Põhikaart: Maa-amet 08.06.2022
	Metsaregister: Eraldised 08.06.2022
	Maa-amet: Katastriüksused 08.06.2022
	Metsaregister: Metsateatised 08.06.2022
	Metsaregister: Metsateatised (EI otsus) 08.06.2022
	Metsaregister: Kahjustusteatised 08.06.2022

Keskkonnaamet
 Registrikood 70008658
 Narva mnt 7a
 15172 Tallinn, Eesti

telefon: 662 5999
 e-post: klienditugi@keskkonnaamet.ee
<http://www.keskkonnaamet.ee>