

Maaüksuse asukoht

Maakond Ida-Viru maakond	Vald / linn Alutaguse vald	Metsakond
Kinnistu number 4215708	Kinnistu nimetus	

Number	Esitamise kp	Katastritunnus	Kvartal	Eraldis	Pindala (ha)	Tööliik	Maht (tm)	Otsuse kp	Otsus	Kehtiv kuni
50000853394	20.07.2023	49801:002:0091		12	0.75	lageraie	198	02.08.2023	JAH	01.08.2024
50000853396	20.07.2023	49801:002:0091		6	1.89	lageraie	527	10.08.2023	JAH	09.08.2024

Registreerimisest keeldumise põhjused/soovitused/täiendavad tingimused

Metsateatis nr **50000853394**, katastritunnus 49801:002:0091, eraldis nr 12.

Metsateatis vastab Metsaseaduse §41 lg 8¹ nõuetele. Otsust on võimalik vaidlustada 30 päeva jooksul teatavaks tegemisest arvates, esitades vaide Keskkonnaametile haldusmenetluse seaduses sätestatud korras või kaebuse halduskohtusse halduskohtumenetluse seadustikus sätestatud korras.

Looduskaitseaduse (LKS §55 lg 6¹) alusel on keelatud looduslikult esinevate lindude tahtlik häirimine, eriti pesitsemise ja poegade üleskasvatamise ajal. Lindude pesitsemise tippaeg on aprilli keskpaigast suve keskpaigani. Lindude asustustihedus on reeglina kõrgem segametsades (laane-, salu- ja soovikumetsades) ning kasvab metsa vanuse tõustes.

Aitäh, et aitad hoida loodust ja elurikkust.

Metsateatis nr **50000853396**, katastritunnus 49801:002:0091, eraldis nr 6.

Lugupeetud metsateatise esitaja

Keskkonnaamet esitab teile lageraie registreerimise ja tingimuse.

Juhime tähelepanu, et kavandatav raieala asub osaliselt Alutaguse valla üldplaneeringuga määratud teavituskohustusega metsamaa alal, mille piiri on võimalik vaadata metsaportaalist, lülitades muude kaardikihtide alt aktiivseks kaardikihi "Üldplaneeringute piirangud".

Raie on lubatud järgmisel tingimusel:

Teavitada Alutaguse Vallavalitsust kirjalikult vähemalt 14 päeva enne raie algust ning anda teada raiete eeldatav toimumisaeg.

Planeerimisseaduse § 74 lg 3 kohaselt võib üldplaneeringu alusel kinnisomandile seada kitsendusi. Alutaguse Vallavolikogu 29.10.2020 otsusega nr 285 kehtestatud Alutaguse valla üldplaneeringuga on määratud kompaktsed asustusega alade ümber 100 m ulatuses teavituskohustusega metsamaa alad. Üldplaneeringu seletuskirja lk 32 kohaselt tuleb teavituskohustusega alal raiete tegemisel teha koostööd vallavalitsusega ning teavitada kohalikke elanikke (sh piirinaabreid, kes asuvad kompaktsed asustusega alal või sellest kuni 100 m kaugusel). Piirinaabreid tuleb teavitada kirjalikult vähemalt 14 päeva enne raie algust.

Haldusmenetluse seaduse § 53 lg 2 ning keskkonnaministri 11.08.2017 määruse nr 28 „Metsateatise esitatavate andmete loetelu ning metsateatise esitamise, menetlemise ja registreerimise kord ning tähtsajad” § 4 lg 2 kohaselt võib Keskkonnaamet kehtestada kõrvaltingimusi metsateatise kavandatud raie tegemiseks.

Lugupidamisega

Heini Landra
spetsialist
metsaosakond

Metsateatis vastab Metsaseaduse §41 lg 8¹ nõuetele. Otsust on võimalik vaidlustada 30 päeva jooksul teatavaks tegemisest arvates, esitades vaide Keskkonnaametile haldusmenetluse seaduses sätestatud korras või kaebuse halduskohtusse halduskohtumenetluse seadustikus sätestatud korras.

Looduskaitseaduse (LKS §55 lg 6¹) alusel on keelatud looduslikult esinevate lindude tahtlik häirimine, eriti pesitsemise ja poegade üleskasvatamise ajal. Lindude pesitsemise tippaeg on aprilli keskpaigast suve keskpaigani. Lindude asustustihedus on reeglina kõrgem segametsades (laane-, salu- ja soovikumetsades) ning kasvab metsa vanuse tõustes.

Aitäh, et aitad hoida loodust ja elurikkust.

Katastritunnus 49801:002:0091

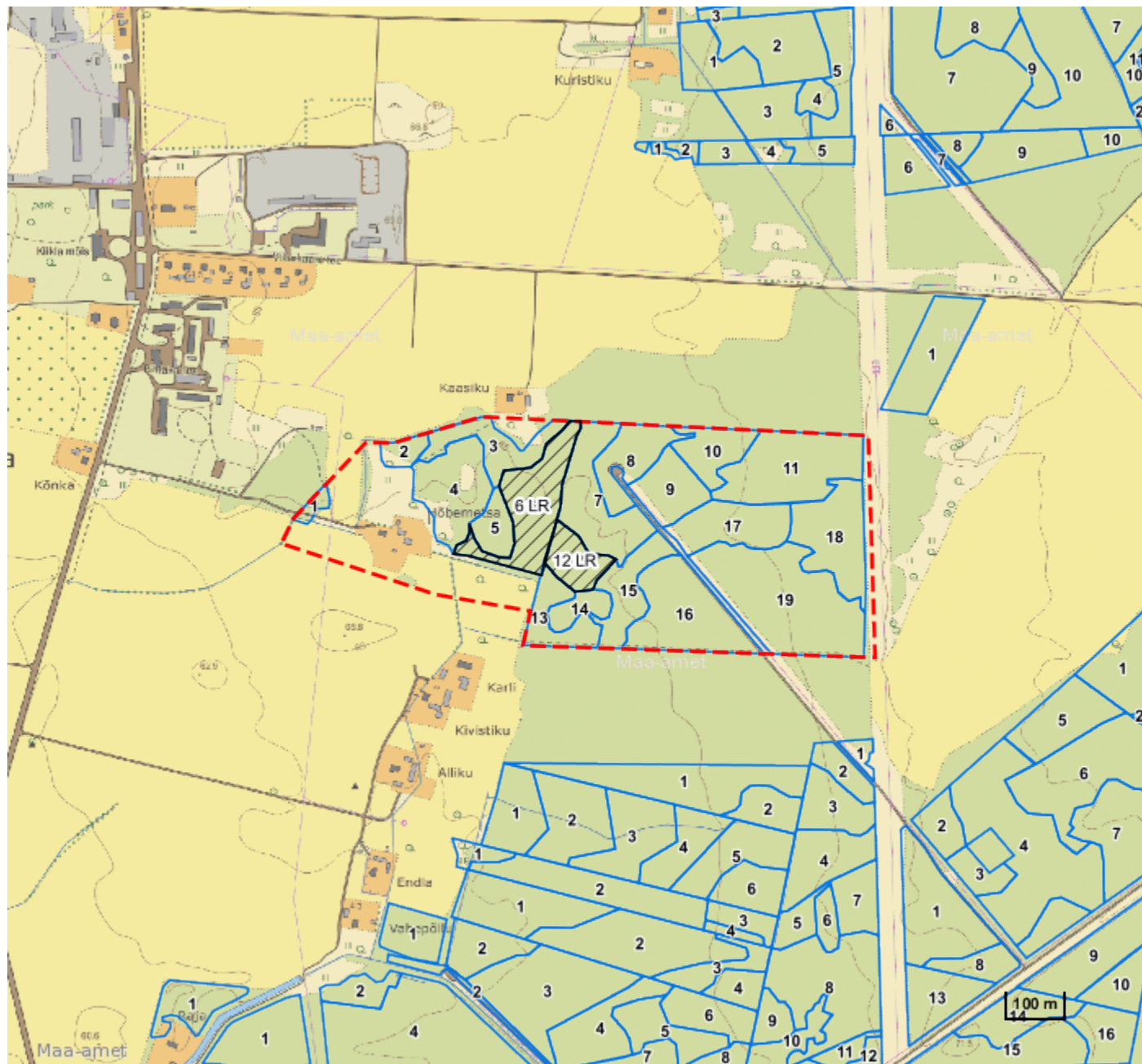

Legend

1:10000

Kaardikiht	
	Põhikaart: Maa-amet 29.08.2023
	Metsaregister: Eraldised 29.08.2023
	Maa-amet: Katastriüksused 29.08.2023
	Metsaregister: Metsateatised 29.08.2023
	Metsaregister: Metsateatised (EI otsus) 29.08.2023
	Metsaregister: Kahjustusteatised 29.08.2023

Keskonnaamet
Registrikood 70008658
Narva mnt 7a
15172 Tallinn, Eesti

telefon: 662 5999
e-post: klienditugi@keskkonnaamet.ee
http://www.keskkonnaamet.ee