

Maaüksuse asukoht

Maakond Saare maakond	Vald / linn Saaremaa vald	Metskond
Kinnistu number 1626734	Kinnistu nimetus KUULANDI	





Number	Esitamise kp	Katastritunnus	Kvartal	Eraldis	Pindala (ha)	Tööliik	Maht (tm)	Otsuse kp	Otsus	Kehtiv kuni
50000515776	28.06.2021	40302:002:0186		1	0.54	lageraie	136	28.06.2021	JAH	27.06.2022

Registreerimisest keeldumise põhjused/soovitused/täiendavad tingimused

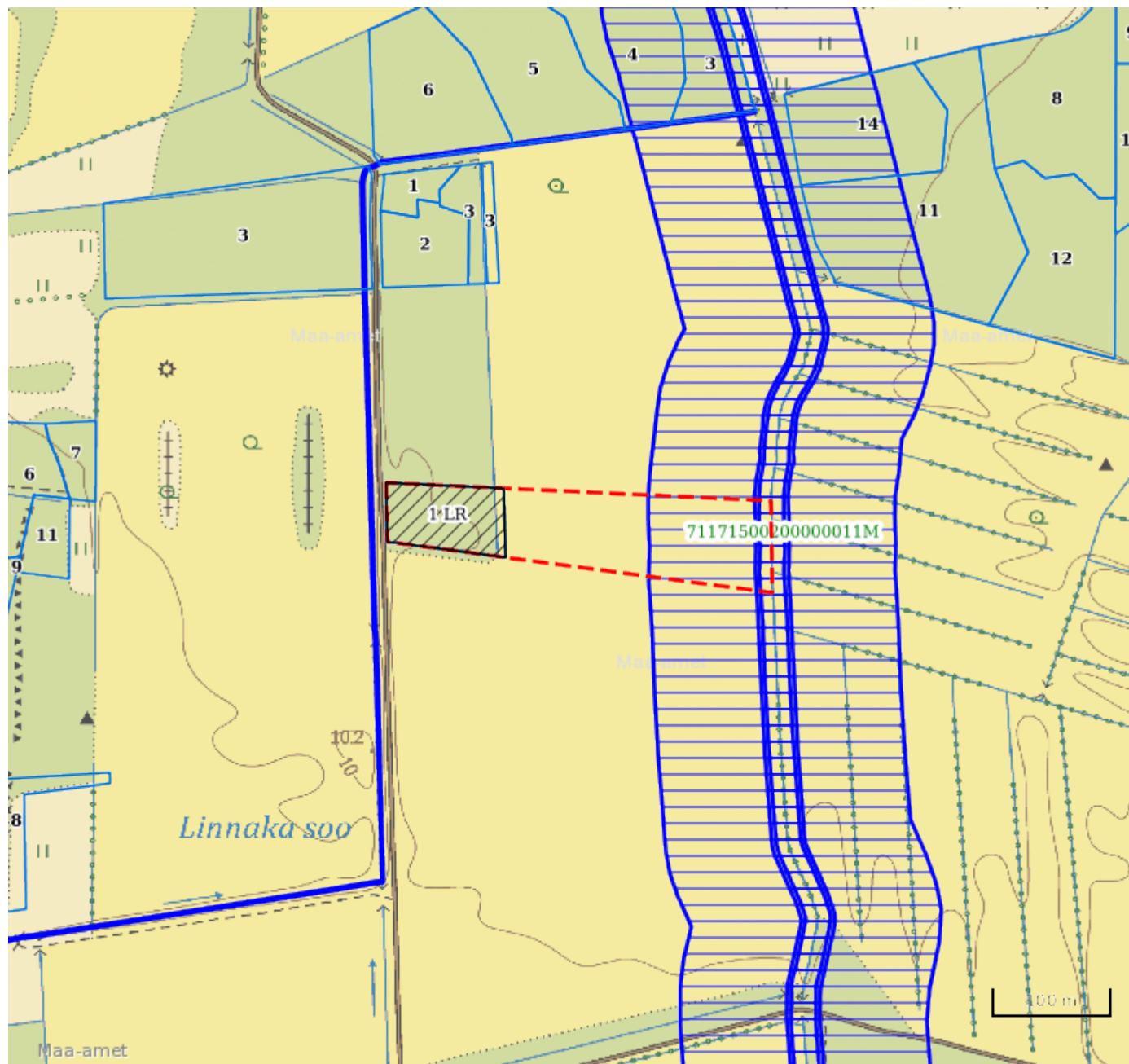
Metsateatis nr **50000515776**, katastritunnus 40302:002:0186, eraldis nr 1.

Metsateatis vastab Metsaseaduse §41 lg 8¹ nõuetele. Otsust on võimalik vaidlustada 30 päeva jooksul teatavaks tegemisest arvates, esitades vaide Keskkonnaametile haldusmenetluse seaduses sätestatud korras või kaebuse halduskohtusse halduskohtumenetluse seadustikus sätestatud korras.



Legend		1:5000
Kaardikiht		
Põhikaart: Maa-amet 27.07.2021		
	Metsaregister: Eraldised 27.07.2021	
	Maa-amet: Katastriüksused 27.07.2021	
	Metsaregister: Metsateatised 27.07.2021	
	Metsaregister: Metsateatised (EI otsus) 27.07.2021	
	Metsaregister: Kahjustusteatised 27.07.2021	