

Maaüksuse asukoht

Maakond Võru maakond	Vald / linn Rõuge vald	Metskond
Kinnistu number 3175141	Kinnistu nimetus	

Number	Esitamise kp	Katastritunnus	Kvartal	Eraldis	Pindala (ha)	Tööliik	Maht (tm)	Otsuse kp	Otsus	Kehtiv kuni
50000402654	06.10.2020	18101:001:0242		3	0.50	lageraie	100	20.10.2020	JAH	19.10.2021

Registreerimisest keeldumise põhjused/soovitused/täiendavad tingimused

Metsateatis nr **50000402654**, katastritunnus 18101:001:0242, eraldis nr 3.

Lugupeetud metsateatise esitaja

Keskkonnaamet esitab Teile lageraie registreerimise, soovitusel ja tähelepanu juhtimise.

Kavandatud raieala asub Keskkonnaregistri andmetel Haanja looduspargi Hoiuküla piiranguvööndis.

Keskkonnaamet soovitab:

1. Lindude pesitsusaegse häirimise vältimiseks teostada raiet ajavahemikus 1.august - 14. märts.

Keskkonnaamet juhib tähelepanu:

1. Haanja looduspargi kaitse-eeskirja kohaselt tuleb raie tegemisel raielangile jätta hektari kohta alles vähemalt 20 tihumeetrit puid.

Kaitsekord Haanja looduspargis on sätestatud Vabariigi Valitsuse 22.01.2015 määrusega nr 10 „Haanja looduspargi kaitse-eeskiri“ (edaspidi kaitse-eeskiri).

Kaitse-eeskirja § 15 lõike 4 kohaselt tuleb raie tegemisel elustiku mitmekesisuse säilitamiseks jätta raielangile, välja arvatud hall-lepikutes, hektari kohta alles vähemalt 20 tihumeetrit puid, mida ei koristata ja mis jäävad metsa alaliseks. Alles jäetavad puud valitakse eri puuliikide esimese rinde suurima diameetriga puude hulgast, eelistades kõvalehtpuid, mände ja haabasisid.

Metsaseaduse § 41 lõigetest 7 ja 8 tulenevalt peab Keskkonnaamet hindama metsateatise kavandatud tegevuse õigusaktide nõuetele vastavust ning kui kavandatud raie ei vasta õigusaktide nõuetele on Keskkonnaametil õigus selle registreerimisest keelduda.

Lugupidamisega

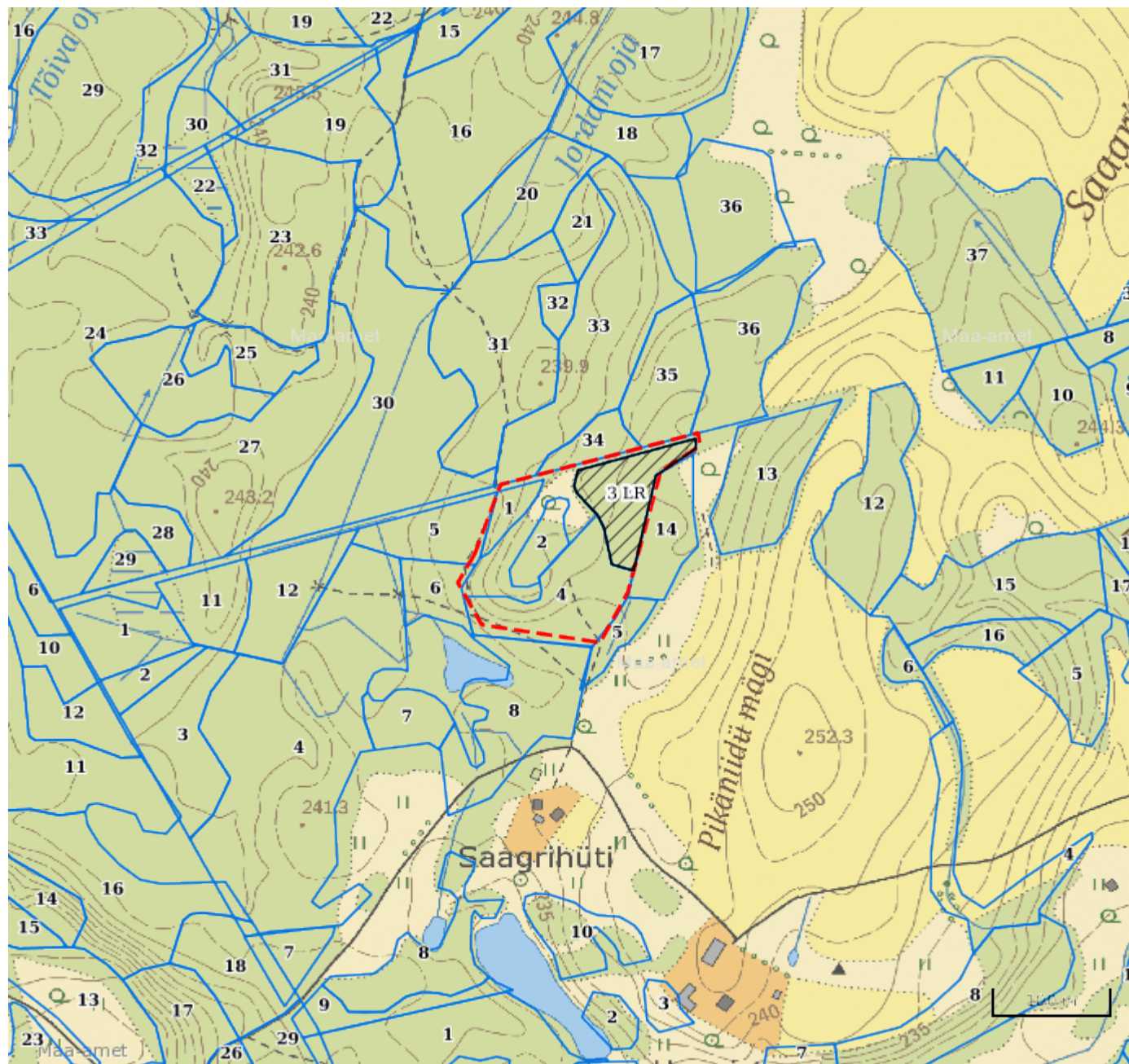

Margit Avikson
metsahoiu spetsialist

Katastritunnus 18101:001:0242



Legend

1:5000

Kaardikiht	
	Põhikaart: Maa-amet 22.10.2020
	Metsaregister: Eraldised 22.10.2020
	Maa-amet: Katastriüksused 22.10.2020
	Metsaregister: Metsateatiseid 22.10.2020
	Metsaregister: Metsateatiseid (EI otsus) 22.10.2020
	Metsaregister: Kahjustusteatiseid 22.10.2020

Keskkonnaamet
 Registrikood 70008658
 Narva mnt 7a
 15172 Tallinn, Eesti

telefon: 662 5999
 e-post: klienditugi@keskkonnaamet.ee
 http://www.keskkonnaamet.ee