

## Maaüksuse asukoht

|                            |                                |           |
|----------------------------|--------------------------------|-----------|
| Maakond<br>Järva maakond   | Vald / linn<br>Järva vald      | Metsakond |
| Kinnistu number<br>1884336 | Kinnistu nimetus<br>Erikumatsi |           |

| Number      | Esitamise kp | Katastritunnus | Kvartal | Eraldis | Pindala (ha) | Tööliik  | Maht (tm) | Otsuse kp  | Otsus | Kehtiv kuni |
|-------------|--------------|----------------|---------|---------|--------------|----------|-----------|------------|-------|-------------|
| 50000449516 | 05.01.2021   | 32502:002:0086 |         | 13      | 0.99         | lageraie | 225       | 05.01.2021 | JAH   | 04.01.2022  |
| 50000449518 | 05.01.2021   | 32502:002:0086 |         | 12      | 0.46         | lageraie | 120       | 05.01.2021 | JAH   | 04.01.2022  |
| 50000449520 | 05.01.2021   | 32502:002:0086 |         | 15      | 0.20         | lageraie | 44        | 05.01.2021 | JAH   | 04.01.2022  |

## Registreerimisest keeldumise põhjused/soovitused/täiendavad tingimused

Metsateatis nr **50000449516**, katastritunnus 32502:002:0086, eraldis nr 13.

Metsateatis vastab Metsaseaduse §41 lg 8<sup>1</sup> nõuetele. Otsust on võimalik vaidlustada 30 päeva jooksul teatavaks tegemisest arvates, esitades vaide Keskkonnaametile haldusmenetluse seaduses sätestatud korras või kaebuse halduskohtusse halduskohtumenetluse seadustikus sätestatud korras.

Metsateatis nr **50000449518**, katastritunnus 32502:002:0086, eraldis nr 12.

Metsateatis vastab Metsaseaduse §41 lg 8<sup>1</sup> nõuetele. Otsust on võimalik vaidlustada 30 päeva jooksul teatavaks tegemisest arvates, esitades vaide Keskkonnaametile haldusmenetluse seaduses sätestatud korras või kaebuse halduskohtusse halduskohtumenetluse seadustikus sätestatud korras.

Metsateatis nr **50000449520**, katastritunnus 32502:002:0086, eraldis nr 15.

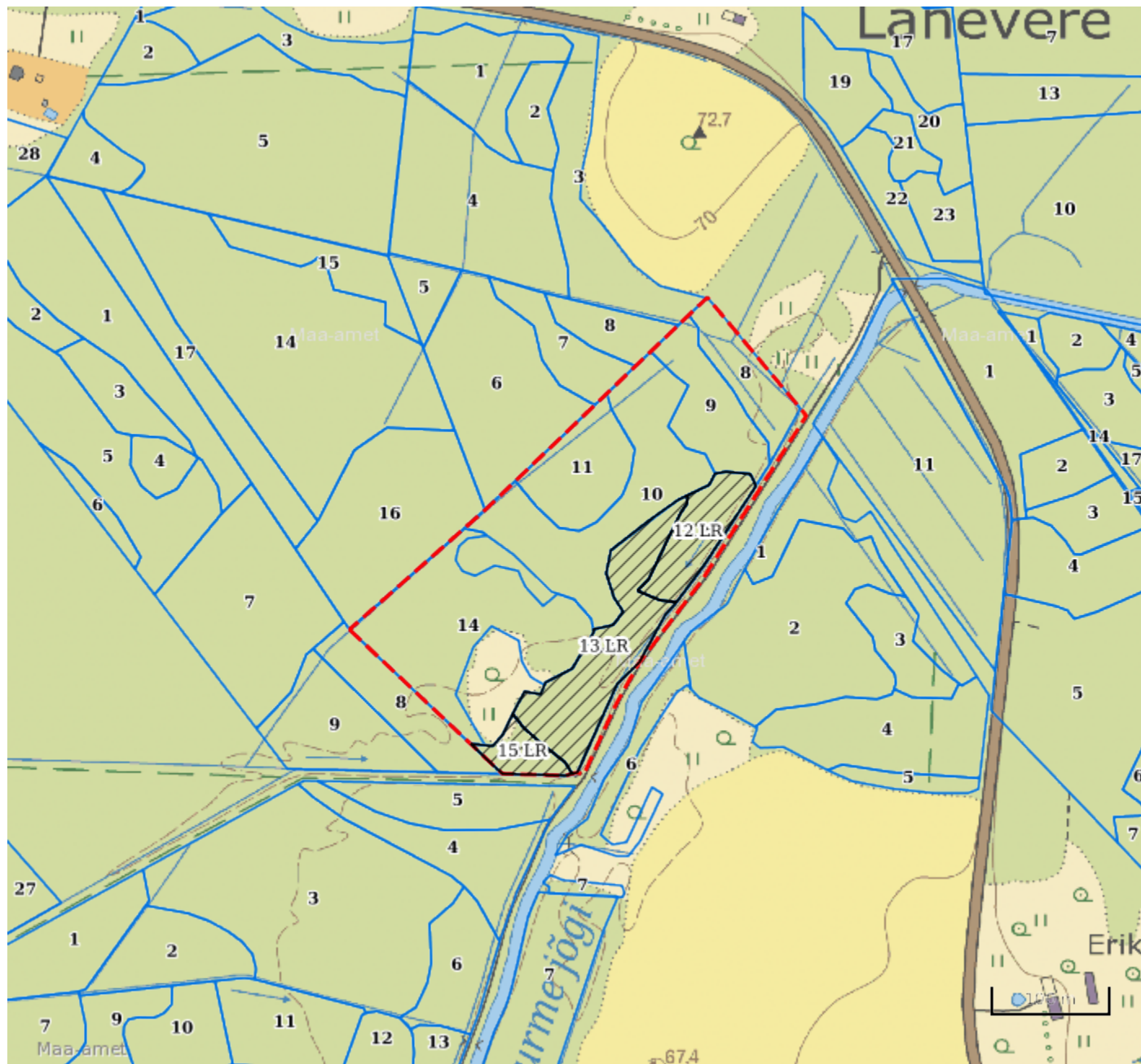

Lugupeetud metsateatise esitaja. Hoiatame, et kavandatud tööala kattub objektiga: Ranna või kalda veekaitsevöönd; ÜLEJÕE\_TTP-511 (Kokametsa kraav) Tingimused tööde teostamisel : 1. Veekaitsevööndis on lubatud raiuda vigastatud, surnud, vette langenud ning veekogu poole lamanduvaid puid ja põõsaid. 2. Tööde tegemisel on keelatud raiejäätmete ladustamine veekogusse 3. Ei ole lubatud veekogu läbimine mootorsõidukiga. Soovitused: Vee-elustiku häiringute ning pinnase kahjustamise vältimiseks on soovitatav teostada raietöid võimalusel külmunud pinnasega.

Metsateatis vastab Metsaseaduse §41 lg 8<sup>1</sup> nõuetele. Otsust on võimalik vaidlustada 30 päeva jooksul teatavaks tegemisest arvates, esitades vaide Keskkonnaametile haldusmenetluse seaduses sätestatud korras või kaebuse halduskohtusse halduskohtumenetluse seadustikus sätestatud korras.



**Legend**

1:5000

| <b>Kaardikiht</b>   |  |
|---|--|
|   | Põhikaart: Maa-amet 17.03.2021                     |
|  | Metsaregister: Eraldised 17.03.2021                |
|  | Maa-amet: Katastriüksused 17.03.2021               |
|  | Metsaregister: Metsateatised 17.03.2021            |
|  | Metsaregister: Metsateatised (EI otsus) 17.03.2021 |
|  | Metsaregister: Kahjustusteatised 17.03.2021        |