

Maaüksuse asukoht

Maakond Saare maakond	Vald / linn Saaremaa vald	Metsakond
Kinnistu number 23127050	Kinnistu nimetus	

Number	Esitamise kp	Katastritunnus	Kvartal	Eraldis	Pindala (ha)	Tööliik	Maht (tm)	Otsuse kp	Otsus	Kehtiv kuni
50001196122	23.01.2026	71401:001:1630		8	1.25	aegjärgne raie	Ei kuvata	26.01.2026	JAH	25.01.2028

Registreerimisest keeldumise põhjused/soovitused/täiendavad tingimused

Metsateatis nr **50001196122**, katastritunnus 71401:001:1630, eraldis nr 8.

Lugupeetud metsateatise esitaja. Metsaseaduse § 30 lõike 2 kohaselt raiutakse aegjärgse raie korral uuendamisele kuuluvas metsas puid hajali üle raielangi kahe või enama raiejärguna. Metsa majandamise eeskirja § 5 lõige 2 sätestab, et aegjärksel raiel ei tohi raiega viia puistu esimese rinde täiust pärast esimest raiejärku madalamale kui 30%. Aegjärgse raie korral järgida õigusaktiga sätestatud raiejärgse täiuse nõuet.

Metsateatis vastab Metsaseaduse §41 lg 8¹ nõuetele. Otsust on võimalik vaidlustada 30 päeva jooksul teatavaks tegemisest arvates, esitades vaide Keskkonnaametile haldusmenetluse seaduses sätestatud korras või kaebuse halduskohtusse halduskohtumenetluse seadustikus sätestatud korras.



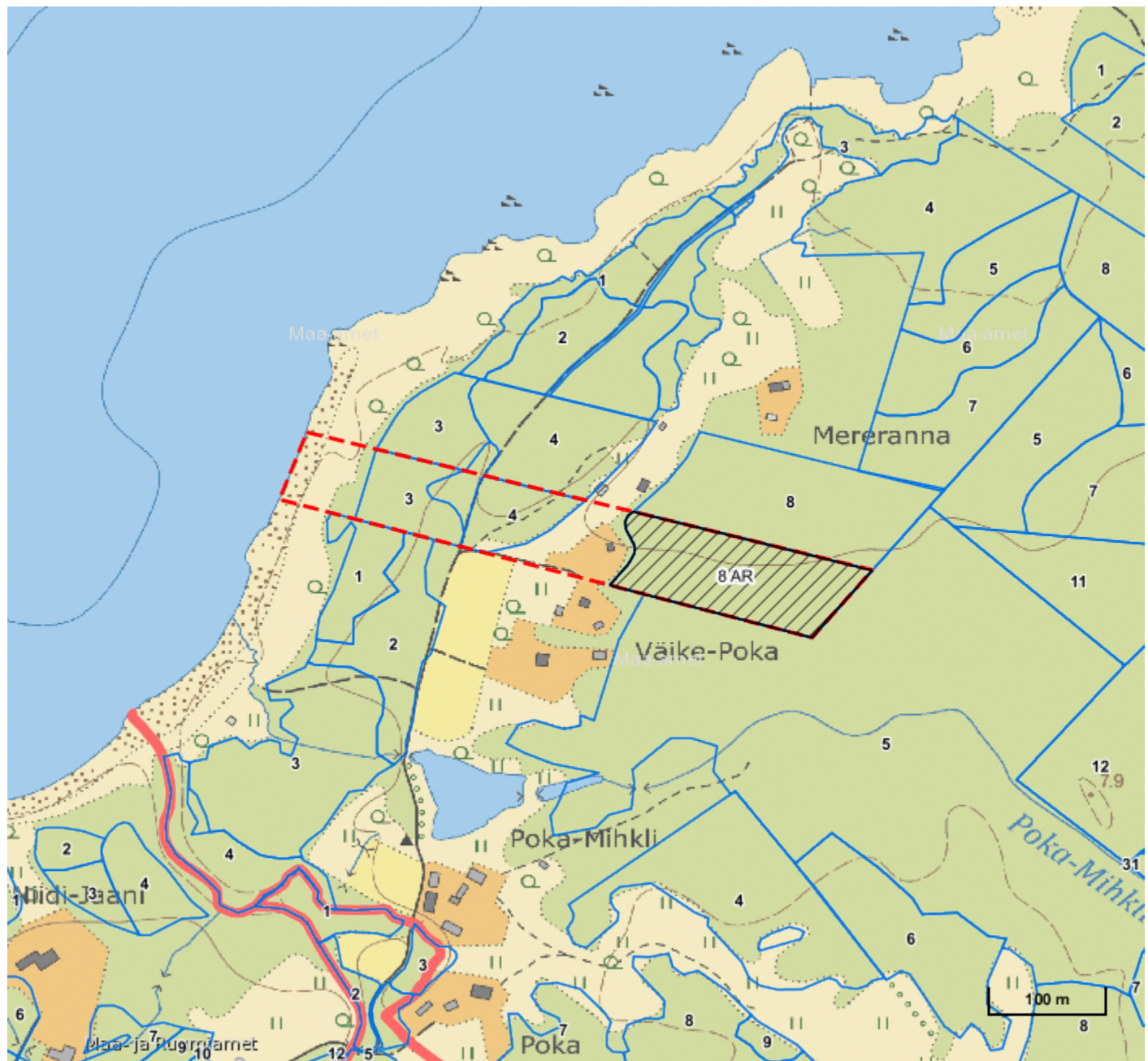

Looduskaitseaduse (LKS §55 lg 6¹) alusel on keelatud looduslikult esinevate lindude tahtlik häirimine, eriti pesitsemise ja poegade üleskasvatamise ajal. Lindude pesitsemise tippaeg on aprilli keskpaigast suve keskpaigani. Lindude asustustihedus on reeglina kõrgem segametsades (laane-, salu- ja soovikumetsades) ning kasvab metsa vanuse tõustes.

Aitäh, et aitad hoida loodust ja elurikkust.



Legend

1:5000

Kaardikiht	
	Põhikaart: Maa-amet 07.04.2026
	Metsaregister: Eraldised 07.04.2026
	Maakatastri andmed 07.04.2026
	Metsaregister: Metsateatised 07.04.2026
	Metsaregister: Metsateatised (EI otsus) 07.04.2026
	Metsaregister: Kahjustusteatised 07.04.2026

Keskkonnaamet
 Registrikood 70008658
 Narva mnt 7a
 15172 Tallinn, Eesti

telefon: 662 5999
 e-post: klienditugi@keskkonnaamet.ee
<http://www.keskkonnaamet.ee>