

## Maaüksuse asukoht

Maakond Rapla maakond	Vald / linn Kehtna vald	Metskond
Kinnistu number 195037	Kinnistu nimetus Ellamaa-Mihkli	

Number	Esitamise kp	Katastritunnus	Kvartal	Eraldis	Pindala (ha)	Tööliik	Maht (tm)	Otsuse kp	Otsus	Kehtiv kuni
50001208079	06.03.2026	29203:003:0440		8	0.53	lageraie	104	11.03.2026	JAH	10.03.2028

## Registreerimisest keeldumise põhjused/soovitused/täiendavad tingimused

Metsateatis nr **50001208079**, katastritunnus 29203:003:0440, eraldis nr 8.

Keskkonnaamet juhib tähelepanu metsa majandamise eeskirja § 13-le, mille kohaselt kasvavaid säilikipuid või nende säilinud püstiseisvaid osi tuleb lageraielangil säilitada tüvepuidu kogumahuga vähemalt viis tihumeetrit ühe hektari kohta, üle viie hektari suurusel lageraielangil vähemalt kümme tihumeetrit ühe hektari kohta. Säilikipuud valitakse erinevate puuliikide esimese rinde suurima diameetriga puude hulgast, eelistades kõvalehtpuid, mände ja haabasad, samuti eritunnustega nagu põlemisjälgede, õõnsuste, tuuleluudade või suurte okstega puid. Säilikipuud koristamisele ei kuulu ja jäävad metsa alatiseks.

Metsateatis vastab Metsaseaduse §41 lg 8<sup>1</sup> nõuetele. Otsust on võimalik vaidlustada 30 päeva jooksul teatavaks tegemisest arvates, esitades vaide Keskkonnaametile haldusmenetluse seaduses sätestatud korras või kaebuse halduskohtusse halduskohtumenetluse seadustikus sätestatud korras.

Looduskaitseseaduse (LKS §55 lg 6<sup>1</sup>) alusel on keelatud looduslikult esinevate lindude tahtlik häirimine, eriti pesitsemise ja poegade üleskasvatamise ajal. Lindude pesitsemise tippaeg on aprilli keskpaigast suve keskpaigani. Lindude asustustihedus on reeglina kõrgem segametsades (laane-, salu- ja soovikumetsades) ning kasvab metsa vanuse tõustes.



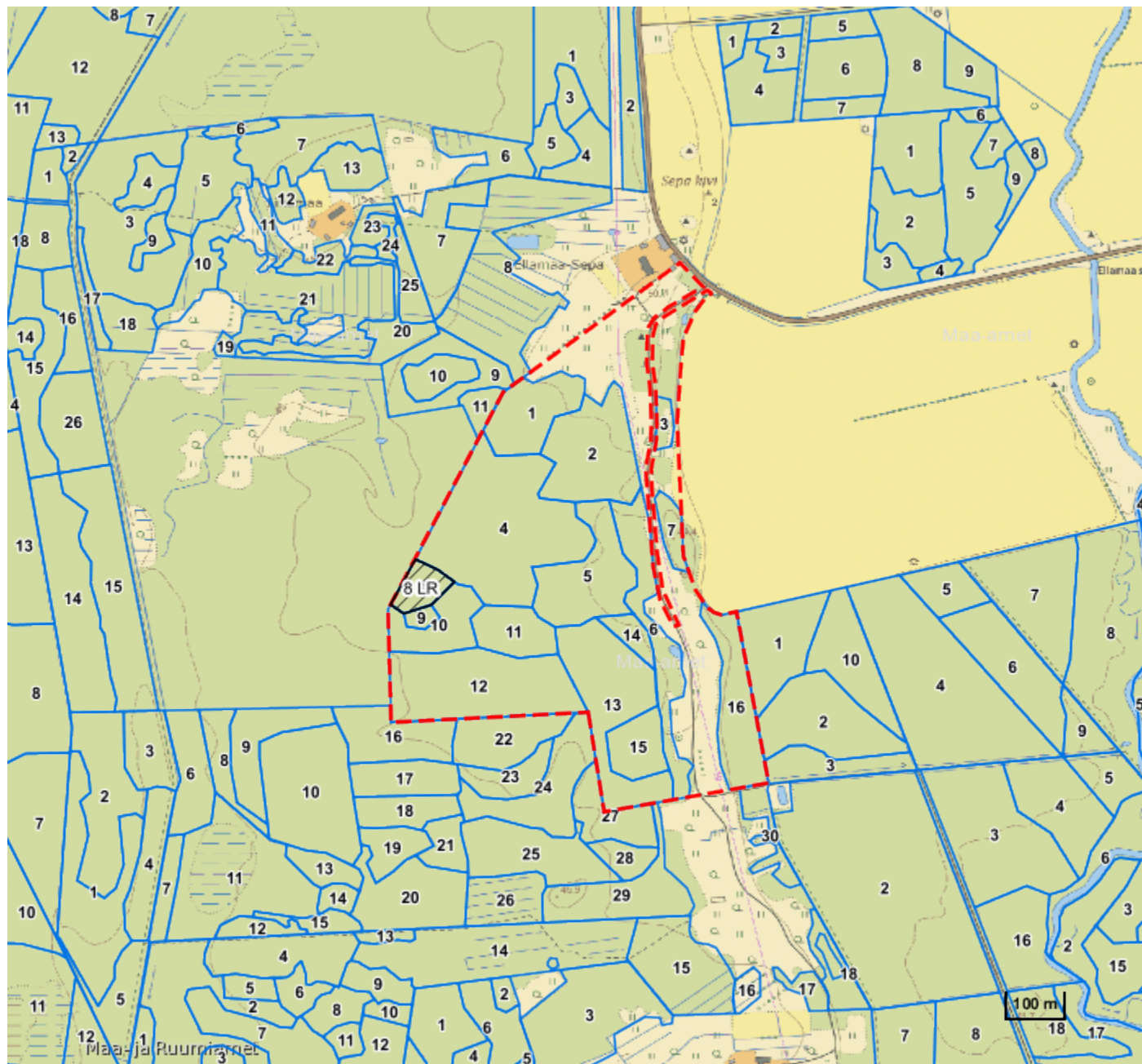

Aitäh, et aitad hoida loodust ja elurikkust.

Katastritunnus 29203:003:0440



Legend

1:10000

Kaardikiht	
	Põhikaart: Maa-amet 09.04.2026
	Metsaregister: Eraldised 09.04.2026
	Maakatastri andmed 09.04.2026
	Metsaregister: Metsateatised 09.04.2026
	Metsaregister: Metsateatised (EI otsus) 09.04.2026
	Metsaregister: Kahjustusteatised 09.04.2026

Keskonnaamet  
 Registrikood 70008658  
 Narva mnt 7a  
 15172 Tallinn, Eesti

telefon: 662 5999  
 e-post: klienditugi@keskonnaamet.ee  
<http://www.keskonnaamet.ee>