

## Maaüksuse asukoht

Maakond Lääne-Viru maakond	Vald / linn Kadrina vald	Metskond
Kinnistu number 633831	Kinnistu nimetus SANDERI	

Number	Esitamise kp	Katastritunnus	Kvartal	Eraldis	Pindala (ha)	Tööliik	Maht (tm)	Otsuse kp	Otsus	Kehtiv kuni
50000405431	16.06.2020	27302:003:0590		1	1.90	lageraie	320	19.06.2020	JAH	18.06.2021

## Registreerimisest keeldumise põhjused/soovitused/täiendavad tingimused

Metsateatis nr **50000405431**, katastritunnus 27302:003:0590, eraldis nr 1.

Lugupeetud metsateatise esitaja

Keskkonnaamet esitab teile lageraie registreerimise, tingimused ja soovitusi.

Kavandatav raieala asub osaliselt riigimaantee (Tapa-Loobu tee) kaitsevööndis. Tee kaitsevööndis on keelatud teha metsa lageraie (EhS § 72 lg 1 p 4). Kaitsevööndis kehtivatest piirangutest võib kõrvale kalduda ehitise omaniku nõusolekul (EhS § 70 lg 3).

Maanteeamet ehitise omanikuna on andnud loa kaitsevööndis lageraie teostamiseks järgmistel tingimustel:

- Seemne- ja säilikpuude kaugus teest peab puu murdumisel välistama selle sattumise riigiteele.
  - Juhul, kui lageraie teostamise järgselt soovitakse raiutud ala metsastamist teostada lähemal kui 15 m riigitee välimise sõiduraja servast, tuleb see Maanteeametiga täiendavalt kooskõlastada.
  - Metsamaterjali ladustamiseks lähemale kui 15 m äärmise sõiduraja servast tuleb taotleda nõusolek Maanteeametist. Tee kaitse ja liiklusohutuse kaalutlusel võib Maanteeamet nõusolekust keelduda.
  - Raietöödega seotud liikluskorralduse muudatused tuleb kooskõlastada Maanteeametiga.
  - Nõusolek ajutiste juurdepääsuteede rajamiseks ning metsamaterjali laadimistöde teostamiseks riigiteelt tuleb taotleda Maanteeametist. Tee kaitse ja liiklusohutuse kaalutlusel võib Maanteeamet nõusolekust keelduda.
- Soovitus: Juhtudel, kui lageraie teostamise järgselt jäävad riigitee äärde (transpordimaale) üksikud puud, palume sellest teavitada Maanteeametit.

Haldusmenetluse seaduse § 53 lg 2 ning keskkonnaministri 11.08.2017 määruse nr 28 „Metsateatise esitatavate andmete loetelu ning metsateatise esitamise, menetlemise ja registreerimise kord ning tähtajad” § 4 lg 2 kohaselt võib Keskkonnaamet kehtestada kõrvaltingimusi metsateatise kavandatud raie tegemiseks.

Käesolevat otsust on võimalik vaidlustada 30 päeva jooksul otsuse teatavaks tegemisest arvates, esitades vaide otsuse andjale haldusmenetluse seaduses sätestatud korras või kaebuse halduskohtusse haldusmenetluse seadustikus sätestatud korras.



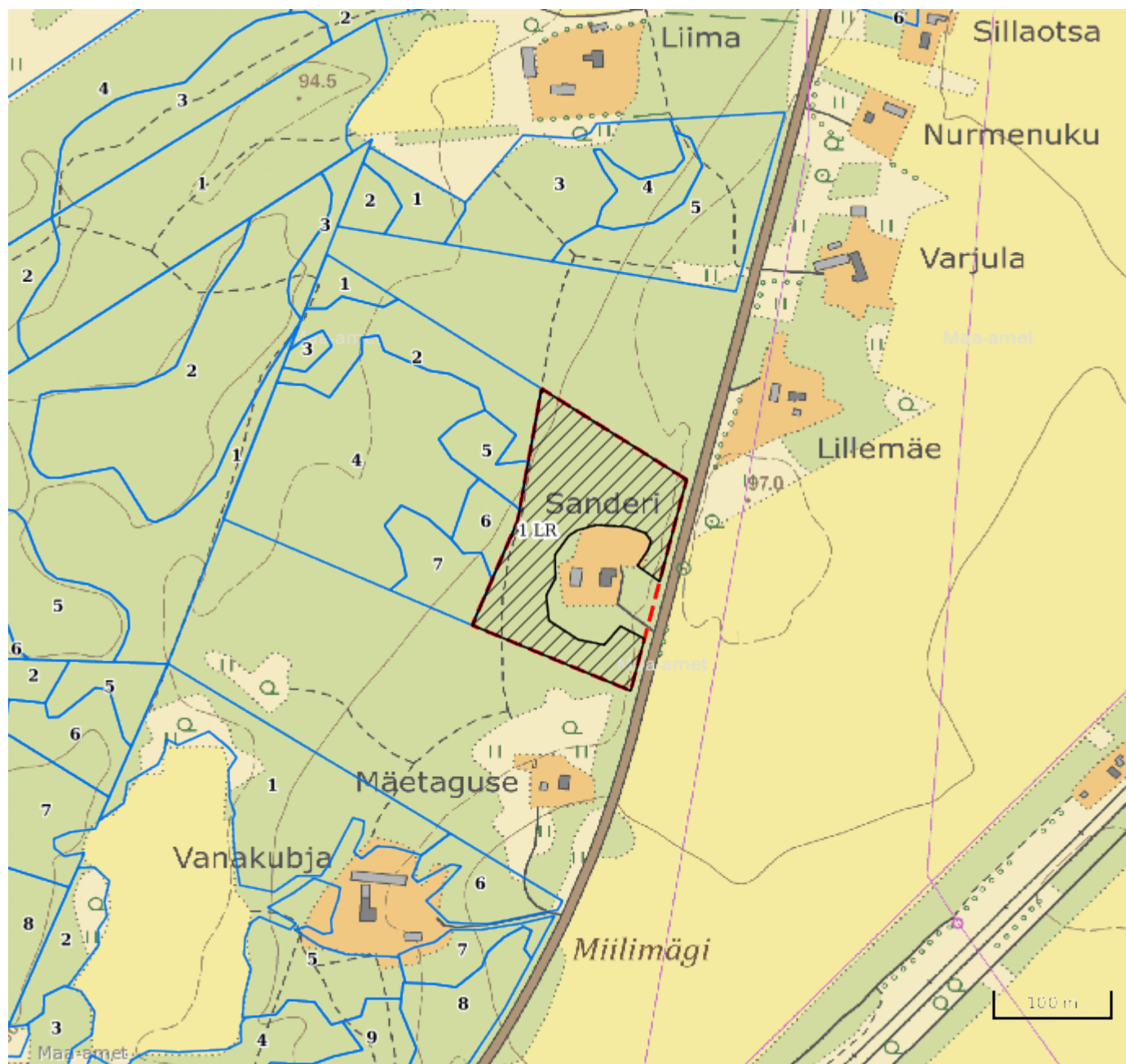

Lugupidamisega

Tõnis Saarmets  
metsanduse spetsialist



**Legend**

**1:5000**

Kaardikiht	
	Põhikaart: Maa-amet 09.10.2020
	Metsaregister: Eraldised 09.10.2020
	Maa-amet: Katastriüksused 09.10.2020
	Metsaregister: Metsateatised 09.10.2020
	Metsaregister: Metsateatised (EI otsus) 09.10.2020
	Metsaregister: Kahjustusteatised 09.10.2020