

Maaüksuse asukoht

Maakond Valga maakond	Vald / linn Otepää vald	Metsakond
Kinnistu number 39240	Kinnistu nimetus KONNU-ENDRIK	

Metsakaitseekspertiisid

Number	Katastritunnus	Kvartal	Eraldis	Pindala (ha)	Tööliik	Otsuse kp	Kehtiv kuni
10000013925	55701:001:1215		12	1.30	sanitaarraie	20.11.2023	19.11.2024

Metsa seisukorra hinnang

MKE nr **10000013925**, katastritunnus 55701:001:1215, eraldis nr 12.

Eraldisel esineb ulatuslik kuuse-kooreüraski kahjustus. Tõenäoliselt on kahjustuskolle endiselt laienev. Lisaks esineb eraldisel ka tormimurdu ja juurepessu. Raie tulemusel tekib eraldisele lagedaid häile. Tervete puude hulka on arvestatud kõik elujõulised puud.

Tingimused ja soovitus

MKE nr **10000013925**, katastritunnus 55701:001:1215, eraldis nr 12.

Kavandatud raieala asub Eesti looduse infosüsteemi andmetel Otepää looduspargis Vanamõisa-Restu piiranguvööndis. Kaitsekord Otepää looduspargis on sätestatud Vabariigi Valitsuse 01.12.2016 määruse nr 135 „Otepää looduspargi kaitse-eeskiri“.

Raie teostada vastavalt metsakaitseekspertiisiaktile. Toores koorimata okaspuu-metsamaterjal, mis on raiutud 1. maist kuni 31. augustini - välja viia metsast ühe kuu jooksul raie tegemisest arvates, 01.septembrist - 30. aprillini raiutud metsamaterjal viia välja metsast hiljemalt 01. juuniks. Kuna alal esineb värsked kuuse-kooreüraski koldeid, esineb oht kollete laienemiseks kõrval-aladele, seetõttu soovib Keskkonnaamet üraskikahjustuste likvideerimiseks tehtavaid raietöid teostada kevadel 1. lendluse ajal (aprillist mai lõpuni) / suvel 2. lendluse ajal (juunist augusti lõpuni). Värske kevadise raie okaspuu metsamaterjal viia metsast välja hiljemalt 15. juuniks, värsked suvised raie okaspuu metsamaterjal viia metsast välja hiljemalt 31. augustiks. Püünispuud: Püünispuudeks sobivad vigastatud, nõrgestatud puud, mis asuvad kahjustuskolde läheduses. Püünispuud jätta väikeste gruppidega (5-10 kaupa) ja nende efektiivsuse suurendamiseks võib kasutada feromoon-preparaate (1-2 preparaati püünispuude grupi kohta). 1. põlvkonna kahjurite tõrjeks tuleb püünispuud langetada enne 1. lendlust (veebruari – märts) ning 2. põlvkonna tõrjeks enne 2. lendlust (juunis). Langetamise järel tuleb püünispuud okstest laasida, mille järel tuleb tüvi tõsta maapinnast 20-30 cm kõrgusele (nt. kännule), et võimaldada üraskitele juurdepääsu tüve alaküljele. Kahjurite poolt asustatud puud, s.h püünispuud, tuleb saagida ja välja vedada mõne nädala jooksul pärast nende asustamist, ilmastikust olenevalt peale 1. lendlust kevadel (mai algusest juuni esimese pooleni) ning peale 2. lendlust suvel (juuli keskpaigast augusti lõpuni). Ülalolevad soovituslikud kuupäevad ei kohusta raiet edasi lükkama, vaid kajastavad efektiivseid kuupäevi kuuse-kooreüraskite tõrjel. Informatsiooni kuuse-kooreüraskitest leiab lingilt: <https://keskkonnaportaal.ee/et/teemad/mets/kuuse-koore%C3%BCrask>

Märkused

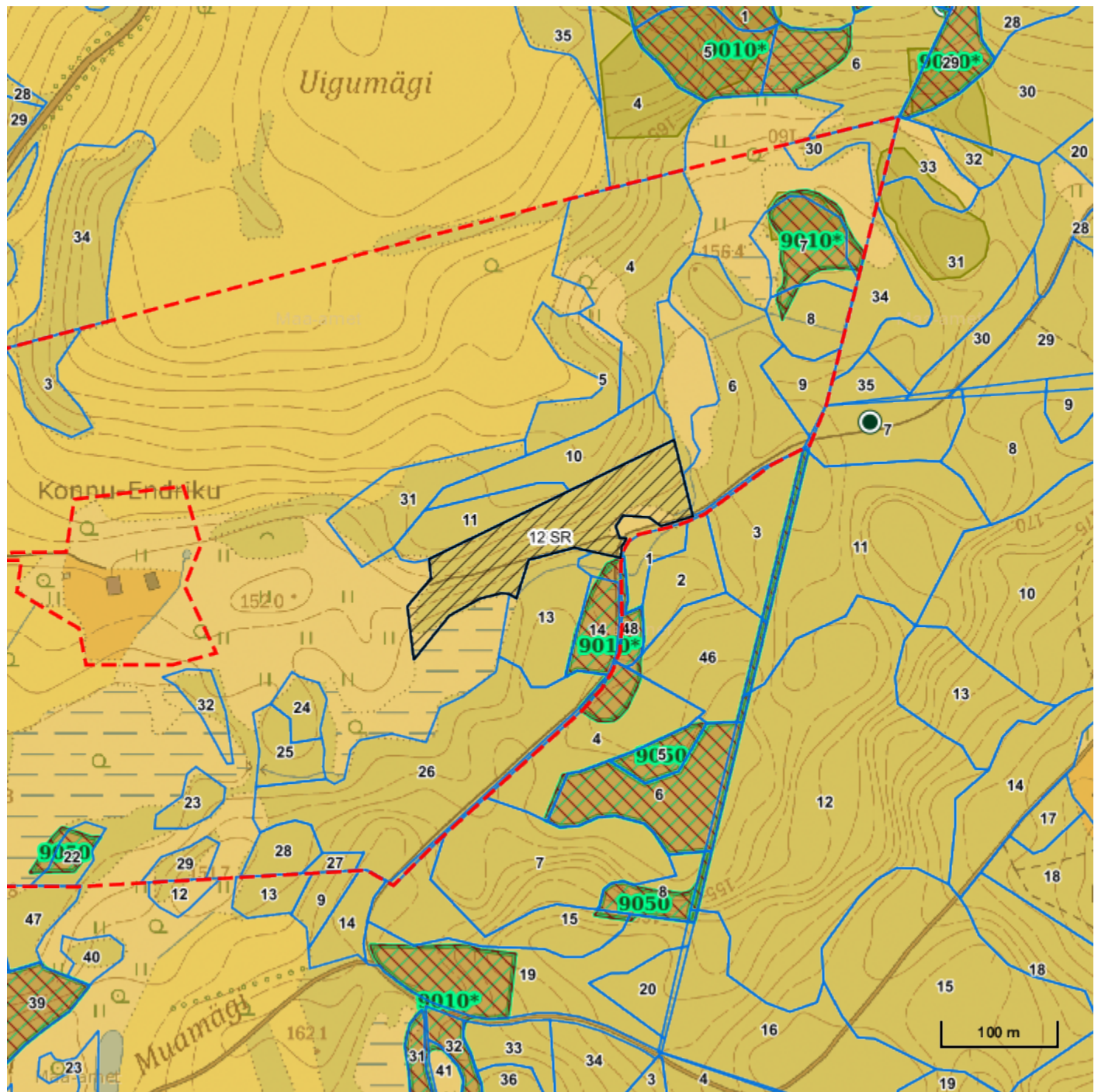

MKE nr **10000013925**, katastritunnus 55701:001:1215, eraldis nr 12.

Metskaitseekspertiisi akt vastab keskkonnaministri 27.12.2006 määruse nr 88 „Metsa majandamise eeskiri“ § 22 lg 11 nõuetele. Otsust on võimalik vaidlustada 30 päeva jooksul teatavaks tegemisest arvates, esitades vaide Keskkonnaametile haldusmenetluse seaduses sätestatud korras või kaebuse halduskohtusse halduskohtumenetluse seadustikus sätestatud korras.



Legend

1:5000

Kaardikiht	
	Põhikaart: Maa-amet 28.03.2024
	Metsaregister: Eraldised 28.03.2024
	Maa-amet: Katastriüksused 28.03.2024
	Metsaregister: Metsateatised 28.03.2024